

Jävsnämnden

2022-04-26

MUNKEDALS KOMMUN

Jävsnämnd

Mandattid: 2019-01-01 - 2022-12-31

Ordförande	Camilla Espenkrona (M)	Camilla.Espenkrona@munkedal.se
1:e vice ordf.	Jan Petersson (SD)	Jan.Petersson@munkedal.se
2:e vice ordf.	Maria Sundell (S)	Maria.Sundell@munkedal.se
Ledamöter	Terje Skaarnes (SD)	Terje.Skaarnes@munkedal.se
	Barbro Gustavsson (C)	Barbro.Gustavsson@munkedal.se

Ersättare	Henrik Palm (M)	Henrik.Palm@munkedal.se
	Bertil Falck (L)	bertil.falck@dingvall.se
	Håkan Skenhede (SD)	hakan.skenhede@munkedal.se
	Linn Hermansson (SD)	Linn.Hermansson@munkedal.se
	Pia Hässlebräcke (S)	Pia.Hasslebracke@munkedal.se
	Sten-Ove Niklasson (S)	Sten.Niklasson@munkedal.se
	Karl-Anders Andersson (C)	Karl.Andersson@munkedal.se

Inkallelseordning för ersättare

För ledamot tillhörande nedanstående partigrupp	Ersättare inträder i nedan angiven partigrupsordning
S	S, C, KD, MP, V, M, L, SD
C	C, S, KD, MP, V, M, L, SD
KD	KD, S, C, MP, V, SD, L, M
MP	MP, S, C, KD, V, M, L, SD
V	V, S, C, KD, MP, M, L, SD
M	M, L, SD, S, C, MP, V, KD
L	L, M
SD	SD, M, L, S, C, KD, V, MP

Kallelse/underrättelse

Rubrik	Jävsnämnden
Tid:	tisdagen den 26 april 2022 kl 10:00
Plats:	Kommunhuset Forum, i Thorild eller på distans via Teams
Justeringsdatum:	2022-04-27
Justeringsperson:	
Ordförande:	Jan Petersson
Sekreterare:	Fredrick Göthberg

Nr	Ärende	Anteckningar	Sida
1.	Bygglov förskola - Dingle 4:33 Dnr 2022-000007		

Diarienummer: 2022-000007

Datum: 2022-04-19

TJÄNSTESKRIVELSE

Ivana Egert

Bygglov för tillbyggnad / ombyggnad av Förskola/skola Dingle 4:33

Förslag till beslut

Jävsnämnden beslutar att bevilja bygglov med stöd av **9 kap. 31 c § plan och bygglagen.**

31 c § Efter det att genomförandetiden för en detaljplan har gått ut får bygglov utöver vad som följer av 31 b § ges för en åtgärd som avviker från detaljplanen, om åtgärden:

1. är förenlig med detaljplanens syfte och tillgodoser ett angeläget gemensamt behov eller ett allmänt intresse.

Sammanfattning

Ansökan har inkommit till samhällsbyggnadsförvaltningen i Munkedals kommun 2022-01-17. Ärendet gäller tillbyggnad/renovering av Dingle Förskola som ligger i östra delen av Dingle. Gällande detaljplan för fastighet Dingle 4:33 är detaljplan 1430-P83, lagakraft 2012-09-04.

Genomförandetiden på 5 år har löpt ut. Ansökans sökta åtgärder berör fastighet Dingle 4:33 där huvudbyggnad är placerad men ansökan berör även fastighet Dingle 4:1 där Munkedals kommun står som ägare. Norra delen av fastighet Dingle 4:1 där sökt åtgärd berör gäller detaljplan 14-SVA-89/9, lagakraft 1989-06-16. Södra delen av fastighet Dingle 4:1 där sökt åtgärd berör gäller detaljplan 14-SVA-1240, lagakraft 1975-05-12.

Befintlig byggnadsarea för huvudbyggnaden är 727 m². Den sökta tillbyggnaden är på 726,8 m², varav 120 m² av sökt åtgärd är uppdelade på 4 komplementbyggnader i form av 3st förråd och 1st återvinning/sop byggnad. Tillsammans blir det en total byggnadsarea på 1453,8 m² Detaljplanen anger en byggrätt på 1500m².

Sökande har efter bemötande av avvikelser ändrat utförandet så att punkt 2,3 och 6 kunnat tas bort. Därefter kvarstår nedan avvikelser.

Förutsättningar

- Den största tillbyggnaden som ligger i den Sydvästra delen av sökt tillbyggnad ligger för nära tomtgräns, tillbyggnaden går över tomtgräns och in på fastighet Dingle 4:1, som mest 5m. Detaljplanen anger att huvudbyggnad ska placeras 4,5m från tomtgräns.
- Sökt åtgärd redovisar en mur längs stora delar av huvudbyggnadens Nordöstra sida av fastighet Dingle 4:33. Längs med hela fastigheten är det enligt detaljplan markerad med prickad mark där mark ej får bebyggas.
- Befintlig huvudbyggnad har ett teknik/soprum som ligger i en den nordöstra delen av byggnaden, 1,4 m² är byggd sedan tidigare på prickad mark. Sökt åtgärd redovisar en tillbyggnad på denna del av byggnaden och ytterligare 6,4 m² placeras på prickad mark där detaljplanen anger att mark ej får bebyggas.
- Sökt åtgärd redovisar att man ej tagit hänsyn till gång- och cykelväg då tillbyggnaden ligger kant i kant med utpekad allmänplats, gång- och cykelväg. Detaljplanen anger också att stängsel ska finnas längs med hela denna gång- och cykelväg östra sida vilket krockar med tillbyggnad.
- Gällande detaljplan redovisar att stängsel ska finnas enligt plankartans illustration, sökt åtgärd följer ej detaljplanen gällande stängsels placering runt om fastigheten.
- Sökt åtgärd redovisar parkering i norra delen av fastigheten för 8 parkeringsplatser, sökt placering av dessa 8 parkeringsplatser är enligt detaljplanen markerad som skola/bostäder. Gällande detaljplanens redovisning av mark som är angivet för parkering ligger väster om sökt placering.
- **Remisser/Yttranden**
Ärendet har remitterats till Trafikverket som har inkommit med yttrande, se bilaga. Sökande har 22-04-19 bemött Trafikverkets yttrande, se bilaga.

Ärendet har publicerats i Veckovis 2022-04-05 med sista svarsdag 2022-04-19 för att informera grannar om möjligheten att inkomma med eventuella synpunkter i ärendet.

- Fastigheterna Dingle 4:30, Dingle 1:21, Dingle 4:37, Dingle 1:84, Dingle 1:114, Dingle 4:18 har hörts via post med sista svarsdag 2022-04-19.
- Fastigheterna Dingle 4:30, Dingle 4:37 har lämnat sitt medgivande.

Specifikation av avgift:

Avgift för handläggning

Bygglov/granskning 65 842 kronor

Grannehör 4855 kronor

70 794 kronor

Bedömning

- Den befintliga förskolans lokaler är anpassade för 3 avdelningar. I samhället finns ett stort behov av 5 avdelningar under samma tak.
- Detaljplanen för huvuddelen av området har intentionen: En större samlad förskolelösning.
- Den nya förskolans samlade positiva effekt utifrån ett barnperspektiv och personalens arbetsmiljö överväger de kvarstående avvikelsernas påverkan.

Beslutsunderlag

Handlingar som ingår i beslutet

Ankomstdatum

Ansökan

2022-01-17

Samtliga handlingar benämnda i handlingsförteckning, se bilaga.

2022-04-05

Bemötande gällande avvikelser från sökande.

2022-04-14

Avgift

Avgiften för bygglovet är 70 794 kronor, enligt taxa fastställd av kommunfullmäktige. Faktura skickas separat, normalt en månad efter beslutet.

Särskilda konsekvensbeskrivningar

Hållbar utveckling – Ekonomisk dimension

Avgift för bygglov faktureras.

Hållbar utveckling – Social dimension

En samlad förskola i Dingle kan förverkligas.

Hållbar utveckling – Miljömässig dimension

En samlad förskola i Dingle kan förverkligas.

Ivana Egert
TF. Samhällsbyggnadschef
Samhällsbyggnadsförvaltningen

Beslutet skickas till:

TF. Samhällsbyggnadschef för kännedom
Avdelningschef för kännedom
Slutarkiv
planbygg@munkedal.se för vidare expediering
(Sökanden med mottagningsbevis
Fastighetsägare
Sakägare där beslutet gått dem emot)

Meddelande om beslutet med brev till:
Grannar

Kungörelse:
Post- och inrikes tidningar



Bemötande avvikelser gällande ärende SBFV-2022-9

2022-04-01

- 1) För att kunna få till en bra utemiljö och tillgänglighet i fastigheten är detta den enda utformningen som kommer fungera på ett bra sätt för pedagogerna och barnen. Ur allmänhetens synpunkt så kommer den placeras på samma yta som den tillfälliga modulen.
 - 2) Vi ändrar förråd A så den följer detaljplan.
 - 3) Vi ändrar förråd C så den följer detaljplan.
 - 4) Stödmur i L-stöd monteras för att säkerhetsställa dränering och förbättra befintlig slänt.
 - 5) Utökningen är nödvändig för att få in den tekniska utrustningen som fastigheten behöver. Det är idag befintligt teknikrum, men vi behöver plats för ett större ventilationsaggregat, bergvärmepump, kylkompressorer mm
 - 6) Vi tar bort ramp och utbyggnad av skärmtak så det följer detaljplanen.
 - 7) Borttagning av gångbanan var en punkt som barnen och pedagogerna hade uppe som en trygghetssynpunkt. Idag kan vem som helst passera rakt utanför förskolan. Men denna lösning så blir hela området inhägnat och ingen kan passera igenom eller förbi utanför förskolan. Därmed säkerhetsställer vi barnens trygghet
 - 8) Nya utemiljön kommer få en ny komplett inhägnad över hela området
 - 9) Parkeringen kommer endast användas till förskolan och ur säkerhetssynpunkt är det enda alternativet.
- Vi vill även komplettera ansökan med att förråd A och C byggs på fastighet 4:1

Mattias Andersson

2022-04-01

Från: gunilla.svensson@trafikverket.se
Skickat: 2022-04-14 10:32
Till: planbygg@munkedal.se
Ämne: SBFV-2022-9, Trafikverkets yttrande gällande bygglov för tillbyggnad/ombyggnad av förskola/skola på Dingle 4:33



Trafikverkets ärendenummer
TRV 2022/44178
Kommunens ärendenummer
SBFV-2022-9

Trafikverkets yttrande gällande bygglov för tillbyggnad/ombyggnad av förskola/skola på fastigheten Dingle 4:33 i Munkedals kommun

Ärendebeskrivning

Trafikverket har mottagit ovan rubricerat ärende för yttrande. Ärendet berör Bohusbanan, som utgör riksintresse enligt miljöbalken 3 kap 8 § och är utpekad transportled för farligt gods. Trafikverkets strategi för farligt gods på järnväg utgår från att det ska vara möjligt att transportera farligt gods på i princip alla banor.

Om- och tillbyggnaden ska enligt handlingarna delvis placeras inom 30 meter från spårmit. BM__Toc41381234Fastigheten är planlagd._Toc41381234

Synpunkter och upplysningar

Hänsyn till farligt gods ska beaktas för exploatering enligt rekommendationer berörd länsstyrelse anger. I detaljplanen står det tydligt att ingen ny bebyggelse tillåts 30 meter från spårmit. Detta skyddsavstånd regleras med prickad mark i plankartan. Enligt remissen byggs befintligt teknik- och soprum ut med ytterligare 6,4 kvm på prickad mark.

I det fall som det inte är möjligt att reglera att det inte får byggas vistelseytor i denna del av byggnaden, ser Trafikverket en risk att inre ombyggnationer skulle kunna äga rum i ett senare skede. Då sökt åtgärd tydligt avviker från detaljplanen avseende säkerhetsavstånd till järnvägen, anser Trafikverket att kommunen ska göra en bedömning av riskerna med hänsyn till farligt gods för detta bygglov. Trafikverket anser att Räddningstjänstens eventuella synpunkter på lokalisering och utformning av om- och tillbyggnaden ska inhämtas och beaktas.

Med vänlig hälsning

Gunilla Svensson

Samhällsplanerare

gunilla.svensson@trafikverket.se

010-124 46 22

Trafikverket

Region Väst

411 04 Göteborg

Besöksadress: Vikingsgatan 2-4

Telefon: 0771-921 921



Svar gällande Trafikverkets synpunkter i ärende SBFV-2022-9

- 1) Räddningstjänsten har svarat för den tilltänkta utbyggnaden och anser att detta är mycket marginellt. I ombyggnationen har man även förbättrat deras framkomlighet runt fastigheten jämfört med idag. I övrigt hänvisar jag till räddningstjänstens svar och utlåtande.
- 2) Då utbyggnaden endast berör teknikrum som ex kylaggregat, värmepumpar, elanläggning, solcellsanläggning, ventilationsanläggning så är risken minimal att detta skulle byggas om i framtiden för barn och personalvistelse. Utrymmet är endast anpassat som ett teknikrum. Banvallens nivå ligger på 7-8m från den befintliga förskolan och Dingle stationshus med sin perrong ligger längs med hela förskolans tomtlängd, vilket innebär att tågtrafiken förbi perrongen kommer ha en reducerad hastighet på den sträckan som passerar förskolan.

Mattias Andersson

Munkedals kommun

2022-04-19

DINGLE 4:33, MUNKEDAL KOMMUN

DINGLE FÖRSKOLA OM- OCH TILLBYGGNAD



HANDLINGSFÖRTECKNING

Handläggare: Terese Smedberg
Uppdragsansvarig: Helena Granath
Ateljé Arkitekten i Väst AB
Skolgatan 3
532 31 Skara
Tel. 0511-108 28

Datum 2022-01-14

BET	ÄNDRINGEN AVSER	DATUM	SIGN
A	PM-A01	22-02-24	HG
B	PM-A02	22-04-04	TS
B1	PM-A02	22-04-05	TS

 	Dokument HANDLINGSFÖRTECKNING		Sidnr 2(3)			
			Handläggare TS			
Projektnamn Dingle förskola Munkedal kommun Om- och tillbyggnad		Projektnr 21087		Datum 2022-01-14		
Status BYGGLOVHANDLING		Rev.dat 2022-04-05	Rev B1			
Ritn nr	Bet	Benämning	Skala	Status	Datum	Rev datum
01 SAMMANSATT						
A-01-1-001	B	Situationsplan	1:250/1:500		2022-01-14	2022-04-04
A-01-1-002	A	Situationsplan, utemiljö	1:250/1:500		2022-01-14	2022-04-04
M-30-1-001	A	Markplaneringsplan	1:250/1:500		2022-01-14	2022-04-04
40 SAMMANSATTA HUSBYGGDELAR						
ÅV-hus, förråd						
A40-0-201	A	Förråd/vagnsförråd A plan 1, fasader, sektion	1:50/1:100		2022-01-14	2022-02-24
A40-0-301	A	Förråd/vagnsförråd B plan 1, fasader, sektion	1:50/1:100		2022-01-14	2022-02-24
A40-0-401	A	ÅV-/sophus Plan 1, fasader, sektion	1:50/1:100		2022-01-14	2022-02-24
A40-0-501		Förråd/vagnsförråd C plan 1, fasader, sektion	1:50/1:100		2022-01-14	
Planer						
A-40-1-110-E		Planritning, översiktsplan, plan 1, befintligt utseende	1:100/1:200		2022-01-14	
A-40-1-110	B	Planritning, översiktsplan, plan 1, nytt utseende	1:100/1:200		2022-01-14	2022-04-04
A-40-1-111		Planritning, plan 1, del 1, nytt utseende	1:50/1:100		2022-01-14	
A-40-1-112	A	Planritning, plan 1, del 2, nytt utseende	1:50/1:100		2022-01-14	2022-04-04
A-40-1-113	A	Planritning, plan 1, del 3, nytt utseende	1:50/1:100		2022-01-14	2022-04-04
A-40-1-114	A	Planritning, plan 1, del 4, nytt utseende	1:50/1:100		2022-01-14	2022-02-24
A-40-1-115		Planritning, plan 1, del 5, nytt utseende	1:50/1:100		2022-01-14	

 	Dokument HANDLINGSFÖRTECKNING		Sidnr 3(3)			
	Projektnamn Dingle förskola Munkedal kommun Om- och tillbyggnad		Handläggare TS			
Status BYGGLOVHANDLING			Projektnr 21087			
				Datum 2022-01-14		
			Rev.dat 2022-04-05	Rev B1		
Ritn nr	Bet	Benämning	Skala	Status	Datum	Rev datum
Fasader och sektioner						
A-40-3-101-E		Fasader, befintligt utseende	1:100/1:200		2022-01-14	
A-40-3-101	B1	Fasader mot söder Sektion A, B, H & I, nytt utseende	1:100/1:200		2022-01-14	2022-04-05
A-40-3-102	B	Fasader mot väst Sektion C, nytt utseende	1:100/1:200		2022-01-14	2022-04-04
A-40-3-103	B	Fasader mot norr Sektion D, F & G, nytt utseende	1:100/1:200		2022-01-14	2022-04-04
A-40-3-104	A	Fasader mot öst Sektion E, nytt utseende	1:100/1:200		2022-01-14	2022-02-24
41 YTTERTAK OCH YTTERBJÄLKLÄG						
A-41-1-120	B	Takplan, översiktsplan	1:100/1:200		2022-01-14	2022-04-04

FÖRKLARINGAR

ALLA MÅTT ANGES I METER.
MÅTT AVSER FASADLIV.

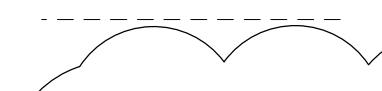
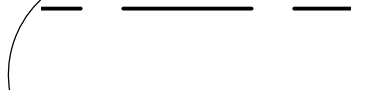
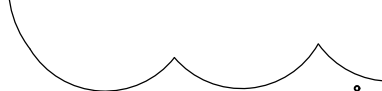
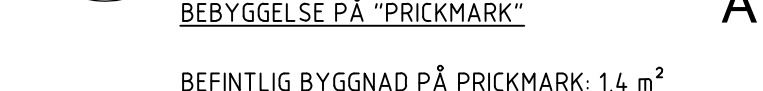
-  TILLBYGGNAD
-  RIVNING BEFINTLIG BYGGNAD
-  BEF VÄGKANT
-  NY VÄGKANT
-  BEBYGGELSE PÅ "PRICKMARK"

BEFINTLIG BYGGNAD PÅ PRICKMARK: 1,4 m²
NYBYGGNAD PÅ PRICKMARK: 6,4 m²

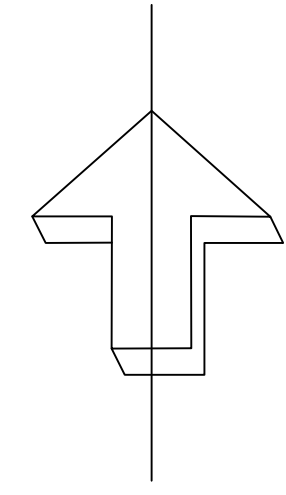

B	3	ENLIGT ÄNDRINGSPM A02	TS	2022-04-04
A	2	ENLIGT ÄNDRINGSPM A01	HG	2022-02-23
BET	ANT	ÄNDRINGEN AVSER	SIGN	DATUM

BYGGLOVSHANDLING

DINGLE 4:33, MUNKEDALKOMMUN
DINGLE FÖRSKOLA



FÖRETAG		TELEFON
X A	ATELJE ARKITEKTEN I VÄST	0511-108 28

UPPROG NR 21078	RITAD AV HG	HANDLAGGARE TS
DATUM 2022-01-14	UPPROGANSVARIG HG	

OM- OCH TILLBYGGNAD
SITUATIONSPLAN

SKALA A1 1:250 A3 1:500	NUMMER A-01-1-001	BET B
-------------------------------	----------------------	----------

FÖRKLARINGAR

RITNINGEN VISAR FÖRSKOLANS OMRÅDE FÖR UTEVISTELSE.

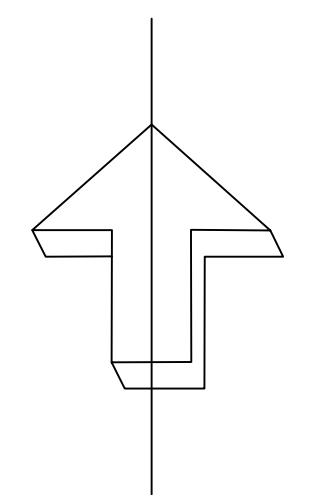

A	3	ENLIGT ÄNDRINGSPM A02	TS	2022-04-04
BET	ANT	ÄNDRINGEN AVSER	SIGN	DATUM
BYGGLOVSHANDLING				
DINGLE 4:33, MUNKEDALKOMMUN DINGLE FÖRSKOLA				
				
FÖRETAG	ATELJE ARKITEKTEN I VÄST			TELEFON 0511-108 28
X	A			
UPPROG NR	21078	RITAD AV	HG	HANDLÄGGARE TS
DATUM	2022-01-14	UPPROGANSVARIG	HG	
OM- OCH TILLBYGGNAD SITUATIONSPLAN - UTEMILJÖ				
SKALA	A1 1:250 A3 1:500	NUMMER	A-01-1-002	BET A

ORIGINALFORMAT: A1

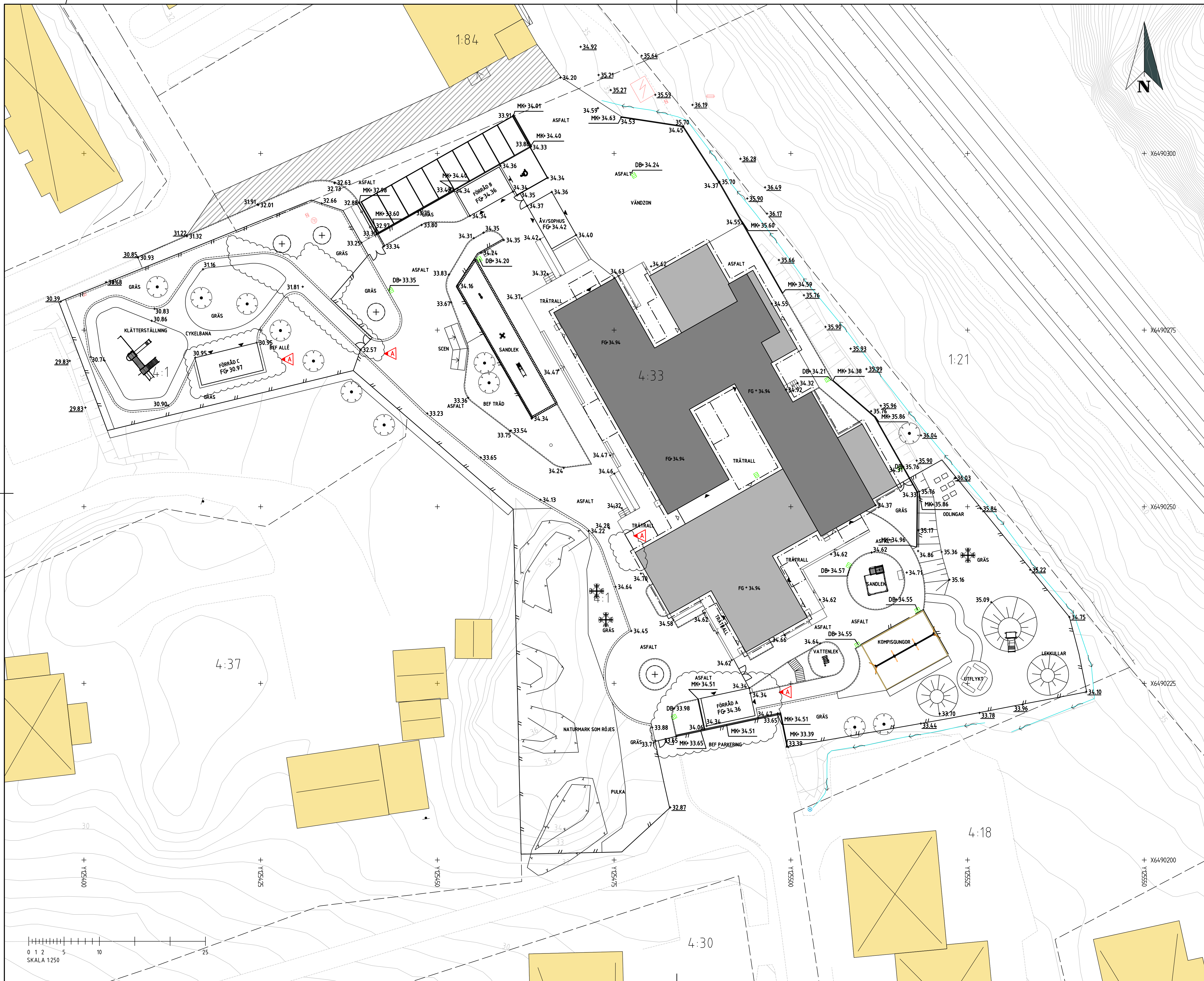

KOORDINATSYSTEM
PLAN: SWEREF 99 12 00
HÖJD: RH 2000

- TECKENFÖRKLARING
- FASTIGHETSGRÄNS
 - ▲ HUVUDENTRÉ
 - SIDOENTRÉ
 - +00.00 FÖRESLAGEN MARKHÖJD
 - +00.00 BEF MARKHÖJD SOM BIBEHÅLLES
 - MK-00.00 HÖJD ÖVERKANT MUR
 - DB-00.00 HÖJD BETÄCKNING BRUNN
 - SKÄRMAT ENL. A
 - KANTSTÖD BETONG, VISNING 10 CM
 - KANTSTÖD TRÄ
 - STÖDREMSA, 25 CM
 - SÄRG
 - L-STÖDMUR
 - NÄTSTANGSEL
 - TRÄD SOM BIBEHÅLLES
 - NYTT TRÄD
 - FÖRESLAGEN GALLERBRUNN
 - FÖRESLAGEN KUPOLBRUNN
 - NY BELYSNINGSTOLPE
 - BEFINTLIG HUSKROPP
 - NY HUSKROPP

A	4	SE FM 1	20220404	JB
BET	ANT	ÄNDRINGEN AVSER	SIGN	DATUM

BYGGLOVSHANDLING

DINGLE 4:33, MUNKEDALKOMMUN
DINGLE FÖRSKOLA



FÖRETAG	TELEFON
A ATELJE ARKITEKTEN I VÄST	0511-108 28
K FISCHER & BERGLUND	0706-15 55 18
SK TENGBOM	0708-79 99 33
BR BRÄNDPROJEKTERING	010-175 15 13
V/V/S RÖRKONSULT	070-632 84 78
E AFRY, 3f-infrastructure	070-224 38 52
M MEXL	010-251 19 00

UPPDRAG NR 1429	RITAD AV J B	HANDLAGARE B SVERNLING
DATUM 2022-01-14	UPPDRAGSANSVARIG BJÖRN SVERNLING	

OM- OCH TILLBYGGNAD
MARK OCH YTTRE VA
MARKPLANERINGSPLAN

SKALA
1:250

NUMMER
M-30-1-001

BET
A

FÖRKLARINGAR

ALLA MÅTT ANGES I mm.

FÖRESKRIFTER

- SOCKEL:
SYNLIG SOCKEL SKA VARA GRÅ.
- FASAD:
GRÖN FASADSKIVA: NCS S 3020-G80Y v=0,6
- FÖNSTER:
KULÖR GRÅ ALTERNATIVT NATURANODISERADE.
- DÖRRAR:
UTVÄNDIGT OCH INVÄNDIG KULÖR
RÖD NCS S 5040-Y70R, v=0,2.
- TAK
BANDFALSAD PLÅT, KULÖR RÖD NCS S 5040-Y70R.
- TAKKOMPLETTERINGAR OCH VINDSKIVOR:
KULÖR RÖD NCS S 5040-Y70R.
- TAKAVVÄTTNING:
KULÖR GRÅ ALTERNATIVT NATURANODISERADE.

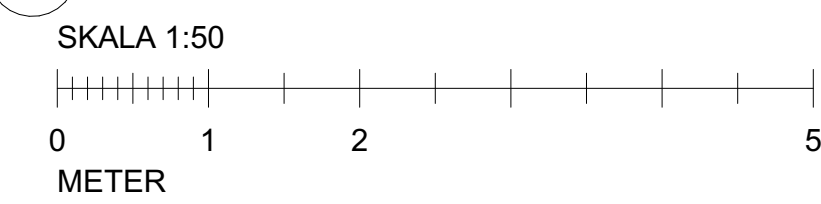
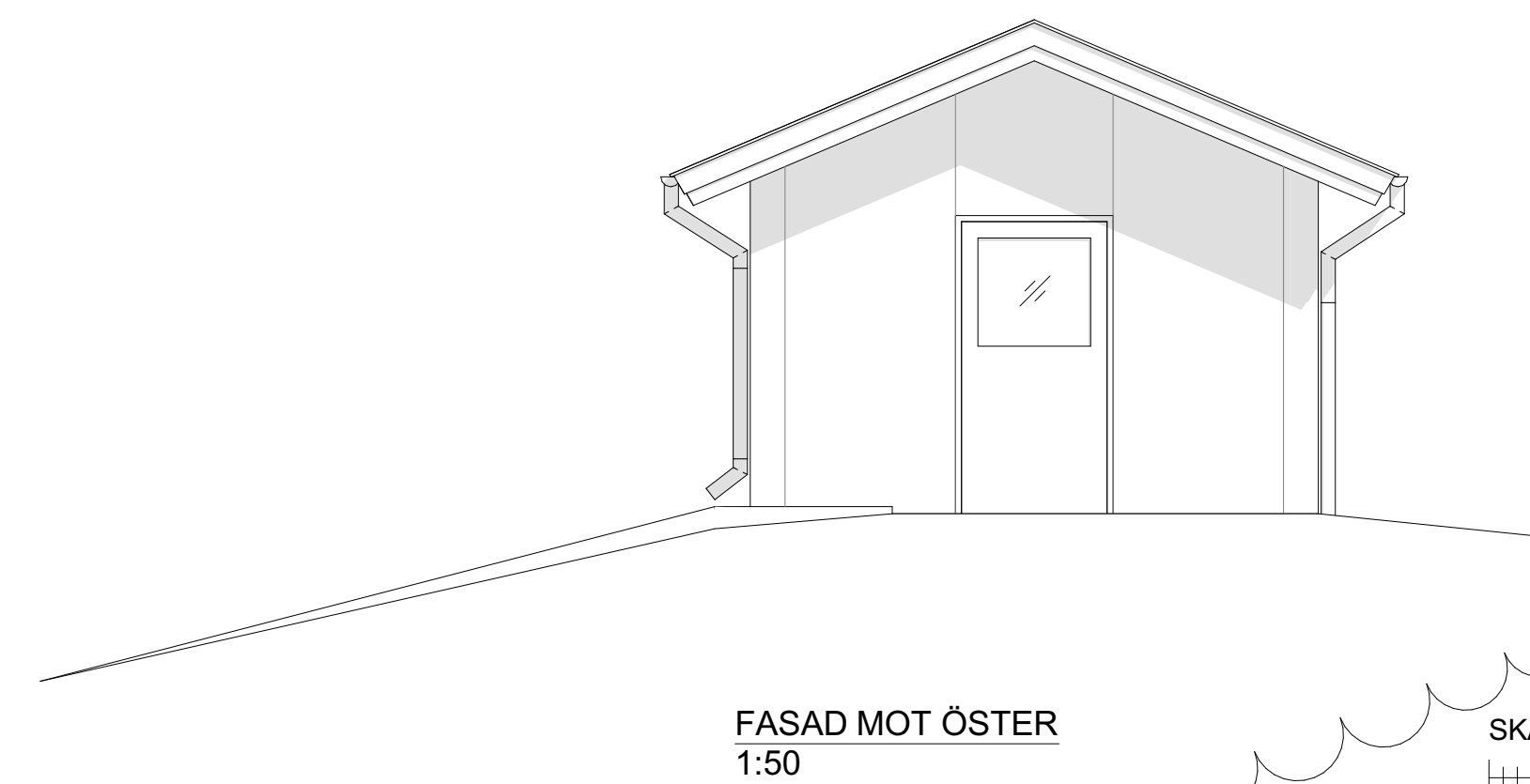
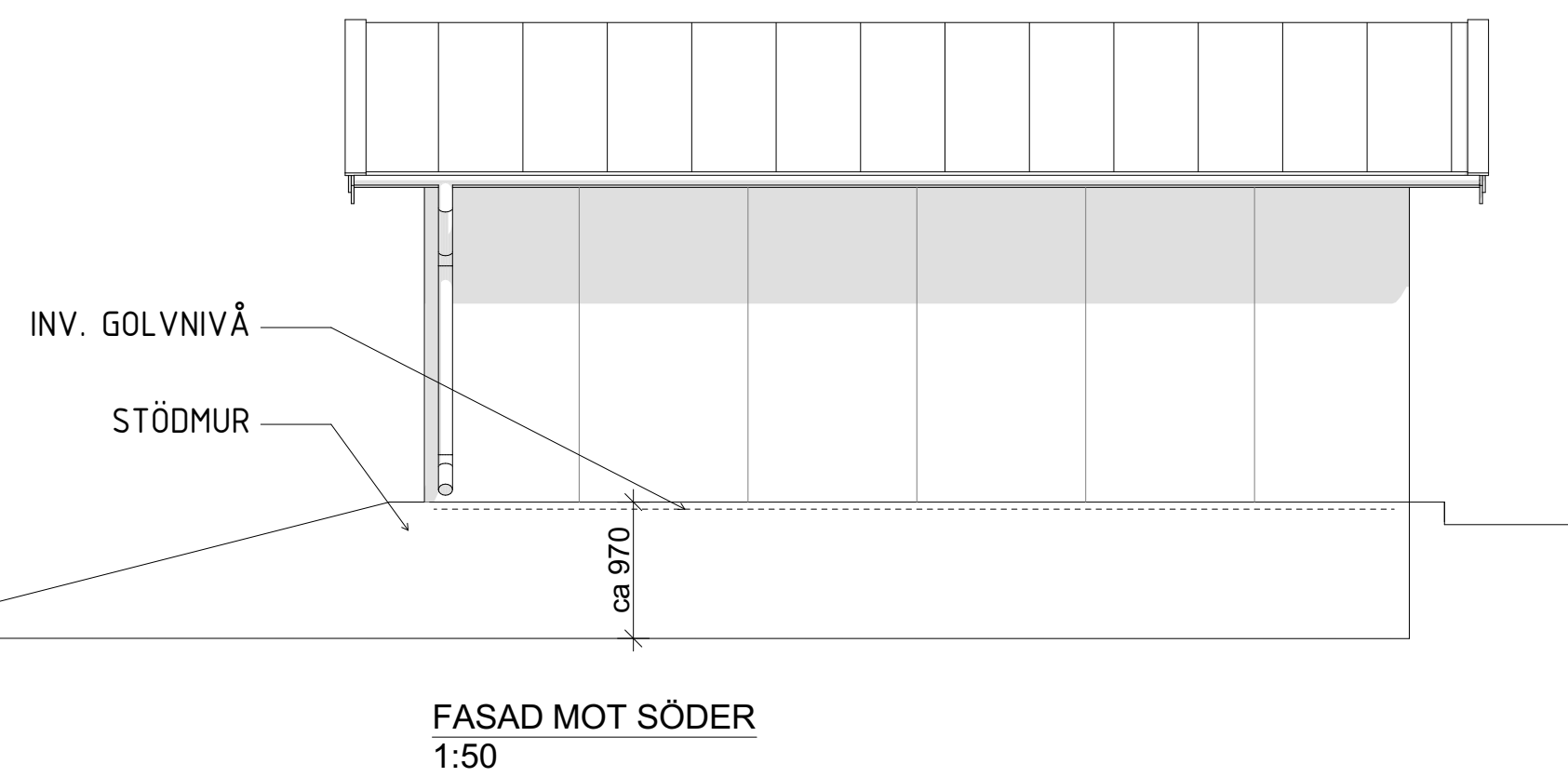
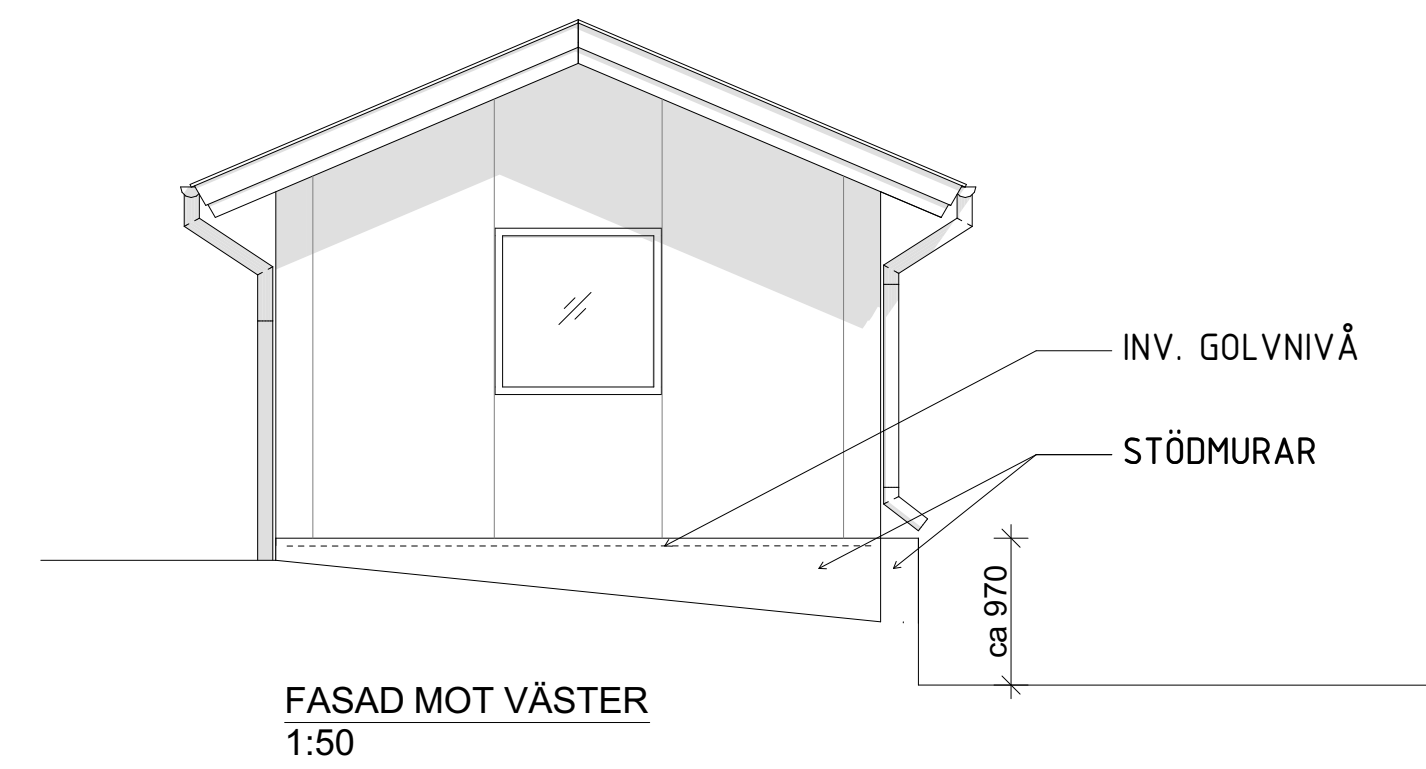
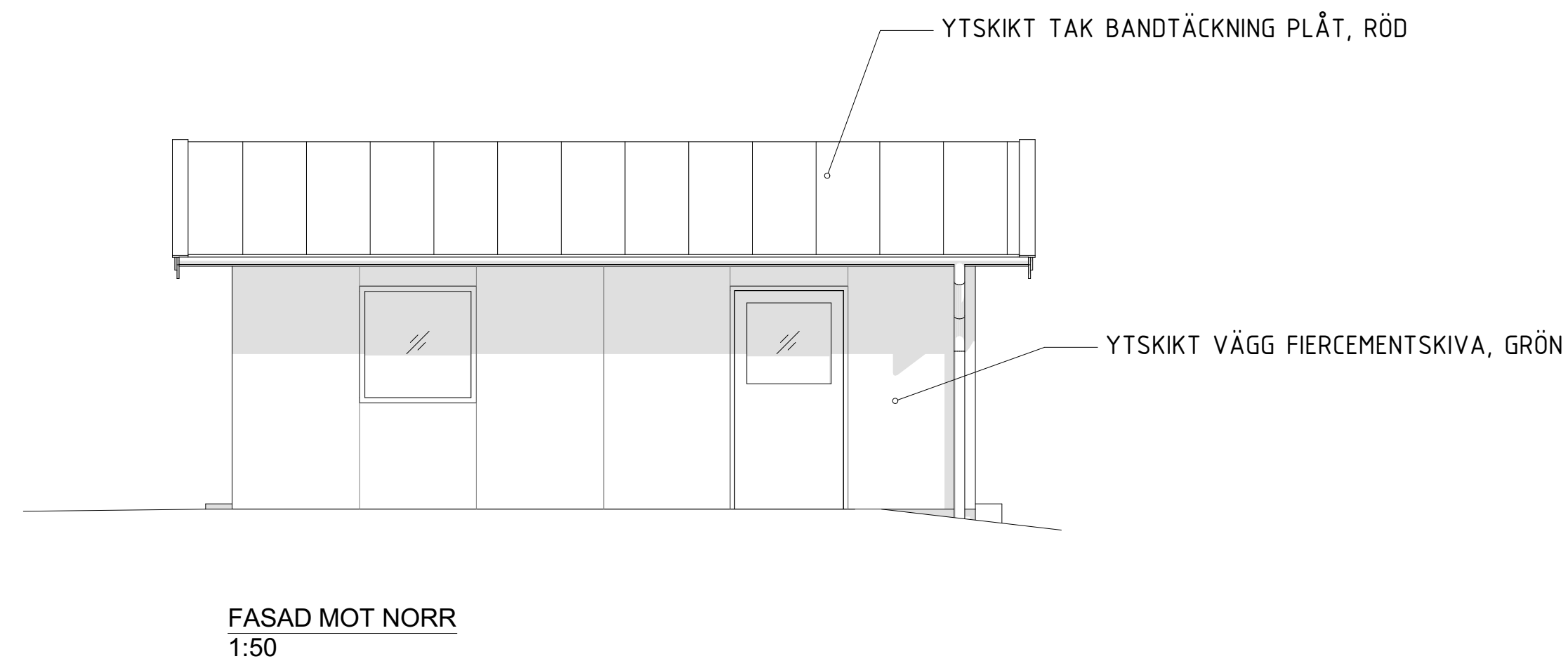
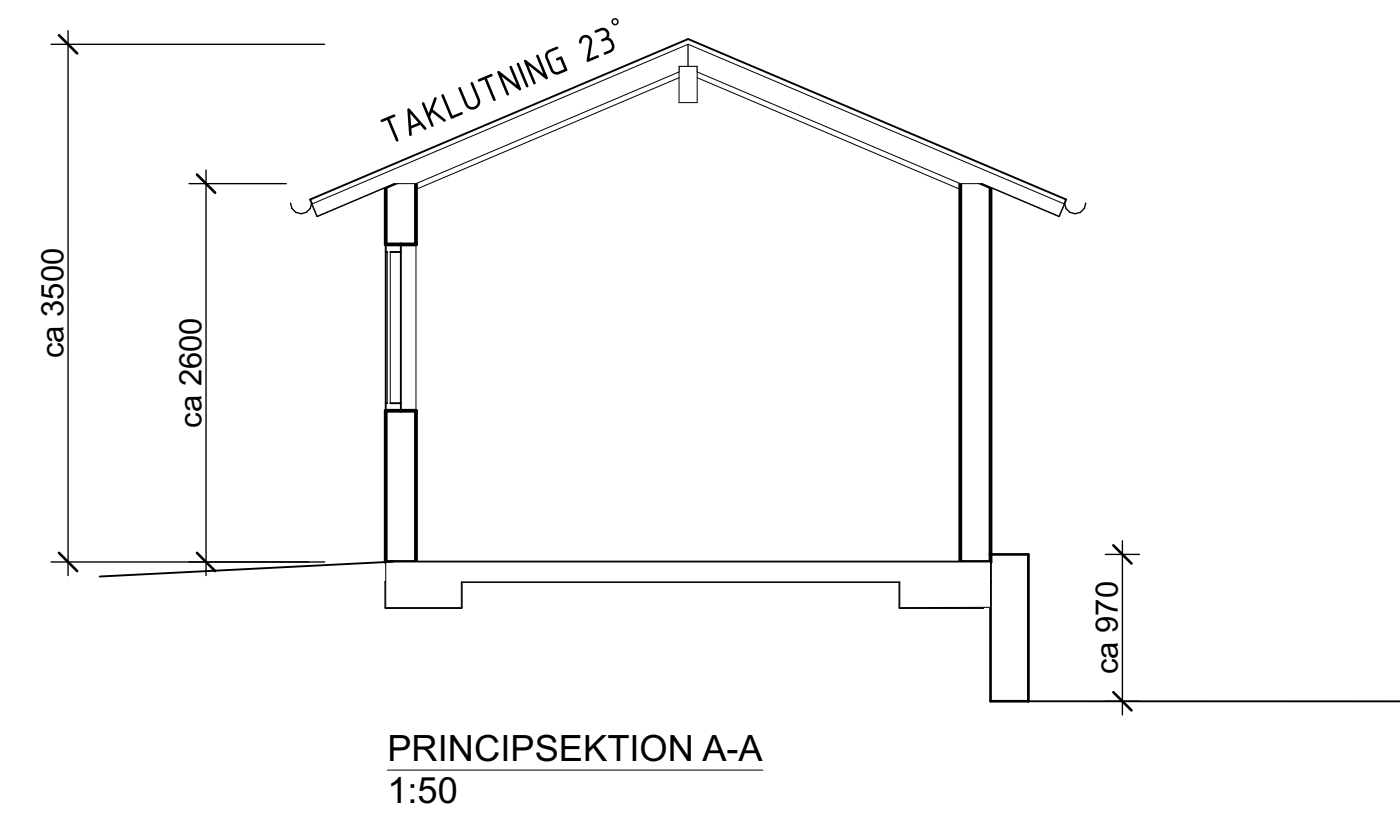
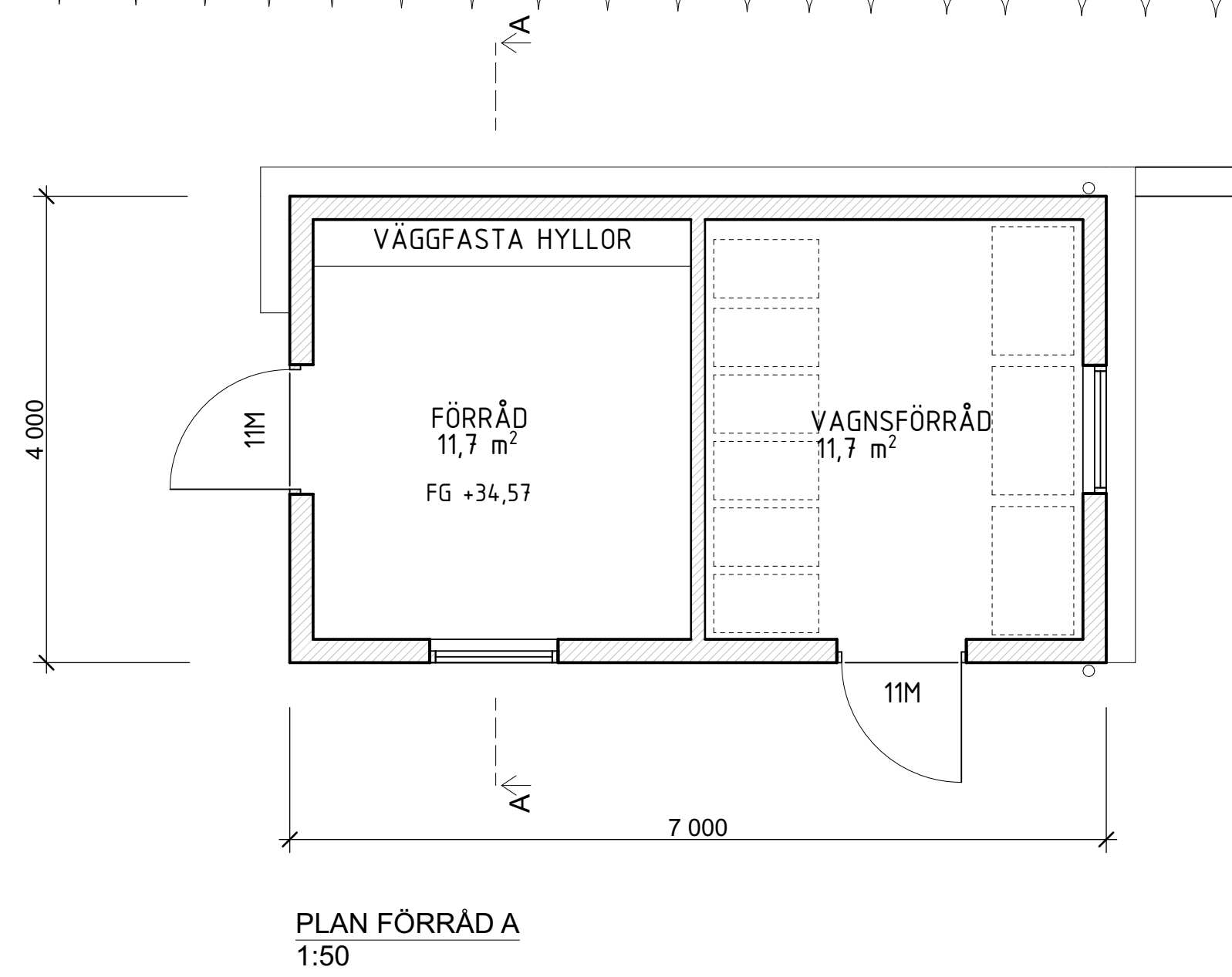

A	PM-A01	22-02-24	HG
BET	ANDRINGEN AVSER	DATUM	SIGN

BYGGLOVSHANDLING

DINGLE 4:33, MUNKEDAL KOMMUN
 DINGLE FÖRSKOLA



FÖRETAG	TELEFON
A ATELJE ARKITEKTEN I VÄST	0511-108 28

UPPRAG NR 21078	RITAD AV HG	HANDLÄGGARE HG
DATUM	UPPRAGSANSVARIG HG	

OM- OCH TILLBYGGNAD
 FÖRRÅD/VAGNSFÖRRÅD A, PLAN1,
 FASADER, SEKTION

SKALA A1 1:50	NUMMER A-40-0-201	BET A
------------------	----------------------	----------

ORIGINALFORMAT: A1

FÖRKLARINGAR

ALLA MÅTT ANGES I mm.

FÖRESKRIFTER

SOCKEL:
SYNLIG SOCKEL SKA VARA GRÅ.

FASAD:
GRÖN FASADSKIVA: NCS S 3020-G80Y v=0,6

FÖNSTER:
KULÖR GRÅ ALTERNATIVT NATURANODISERADE.

DÖRRAR:
UTVÄNDIGT OCH INVÄNDIG KULÖR
RÖD NCS S 5040-Y70R, v=0,2.

TAK
BANDFALSAD PLÅT, KULÖR RÖD NCS S 5040-Y70R.

TAKKOMPLETTERINGAR OCH VINDSKIVOR:
KULÖR RÖD NCS S 5040-Y70R.

TAKAVVÄTTNING:
KULÖR GRÅ ALTERNATIVT NATURANODISERADE.

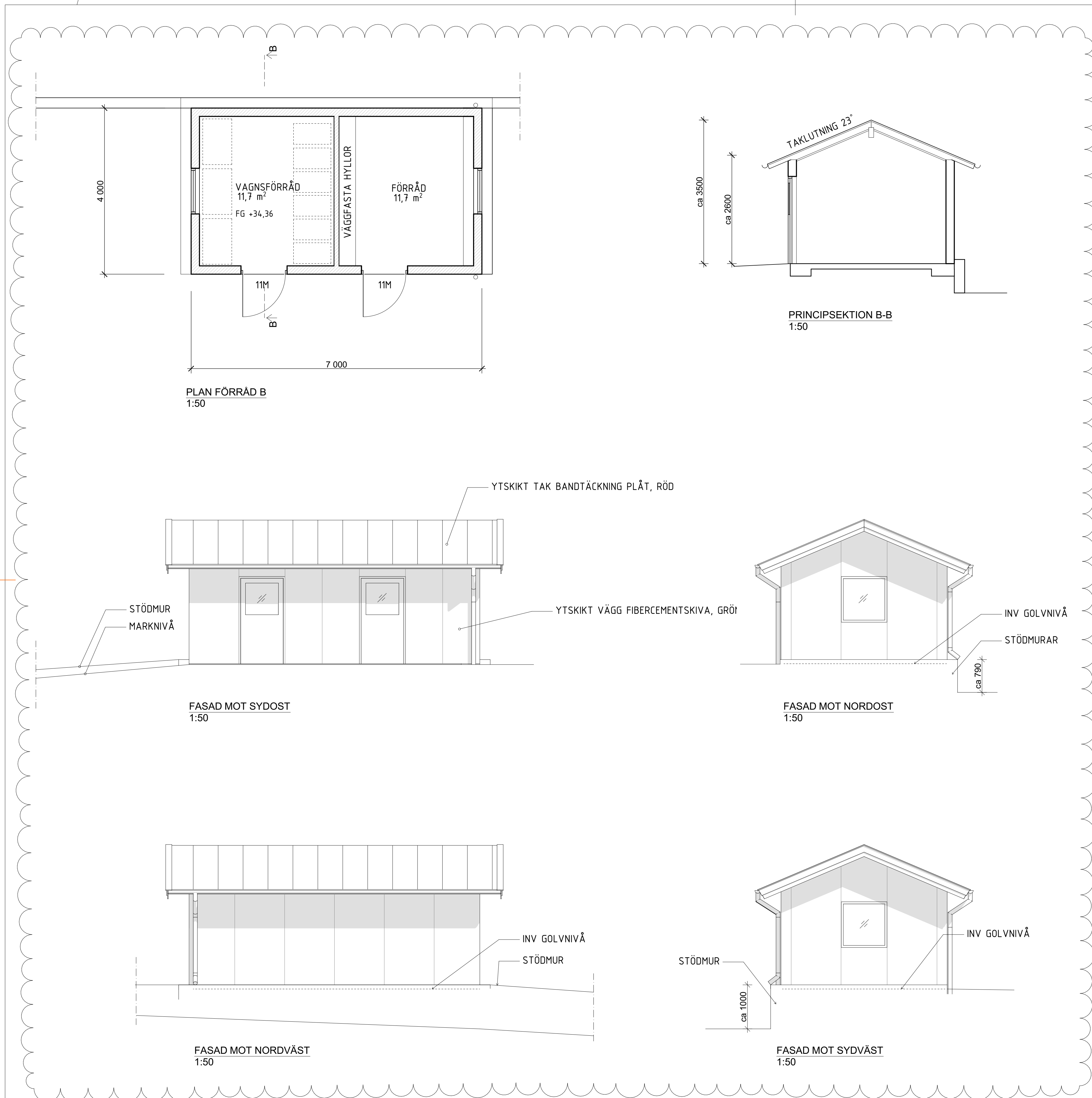

A	PM-A01	22-02-24	HG
BET	ANDRINGEN AVSER	DATUM	SIGN

BYGGLOVSHANDLING

DINGLE 4:33, MUNKEDAL KOMMUN

DINGLE FÖRSKOLA



FÖRETAG	TELEFON
A ATELJE ARKITEKTEN I VÄST	0511-108 28

UPPRÅG NR	RITAD AV	HANDLÄGGARE
21078	HG	HG
DATUM	UPPRÅGANS SVARIG	
	HG	

OM- OCH TILLBYGGNAD
FÖRRÅD/VAGNSFÖRRÅD B, PLAN1,
FASADER, SEKTION

SKALA	NUMMER	BET
A1 1:50	A-40-0-301	A

ORIGINALFORMAT: A1

FÖRKLARINGAR

ALLA MÅTT ANGES I mm.

FÖRESKRIFTER

SOCKEL:
SYNLIG SOCKEL SKA VARA GRÅ.

FASAD:
GRÖN FASADSKIVA: NCS S 3020-G80Y v=0,6

FÖNSTER:
KULÖR GRÅ ALTERNATIVT NATURANODISERADE.

DÖRRAR:
UTVÄNDIGT OCH INVÄNDIG KULÖR
RÖD NCS S 5040-Y70R, v=0,2.

TAK
BANDFALSAD PLÅT, KULÖR RÖD NCS S 5040-Y70R.

TAKKOMPLETTERINGAR OCH VINDSKIVOR:
KULÖR RÖD NCS S 5040-Y70R.

TAKAVVÄTTNING:
KULÖR GRÅ ALTERNATIVT NATURANODISERADE.

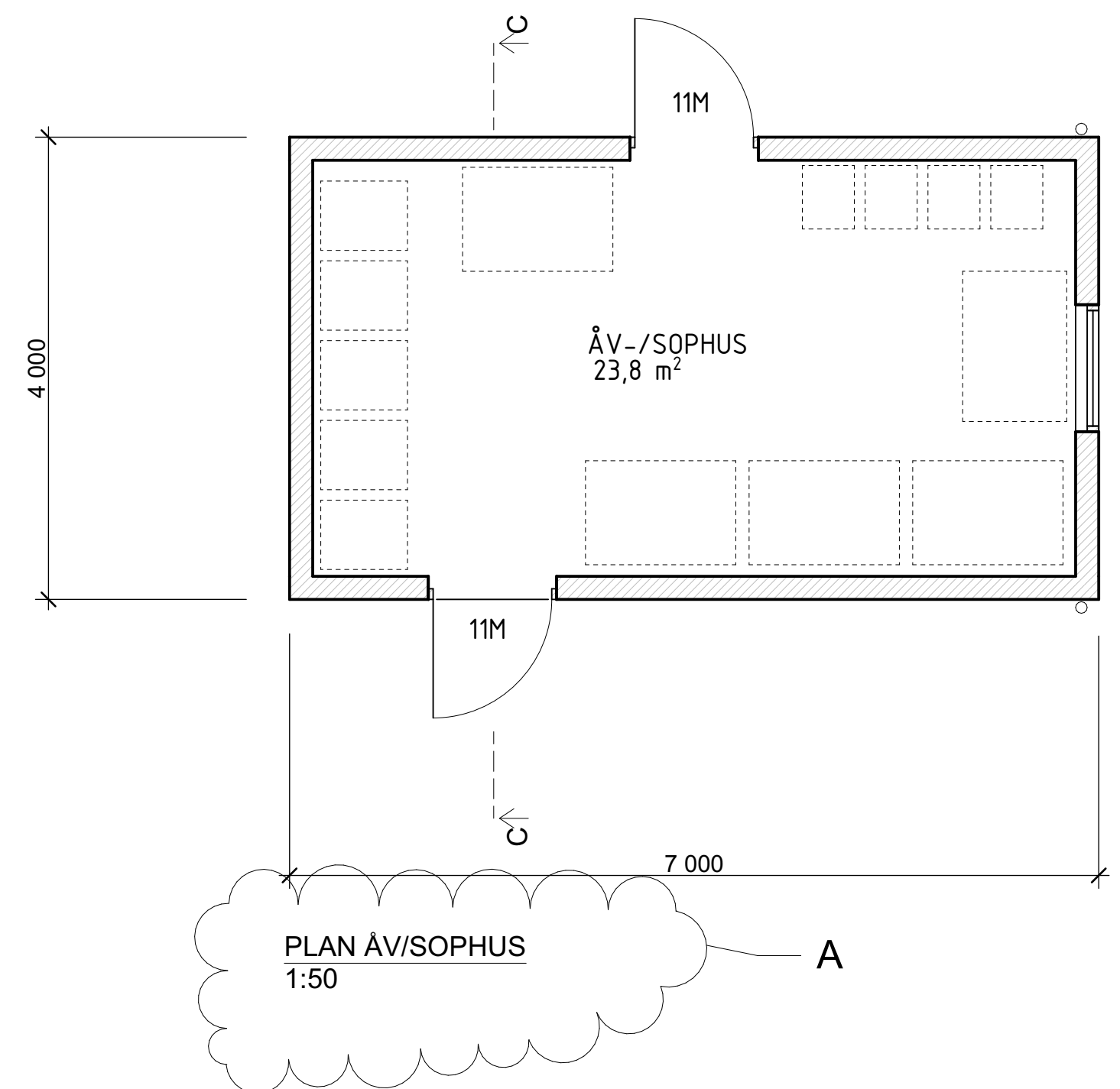

PLAN ÅV/SOPHUS
1:50

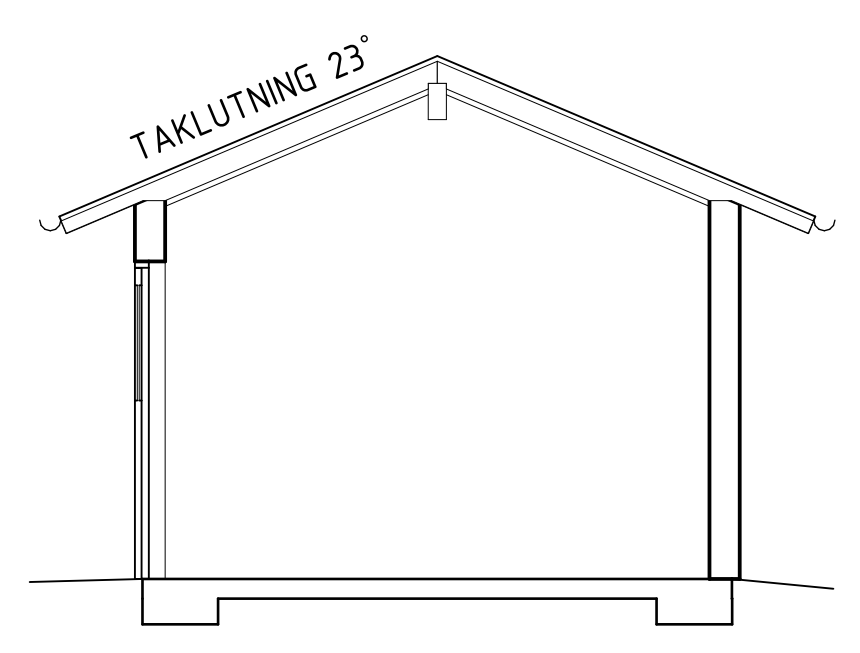

PRINCIPSEKTION C-C
1:50

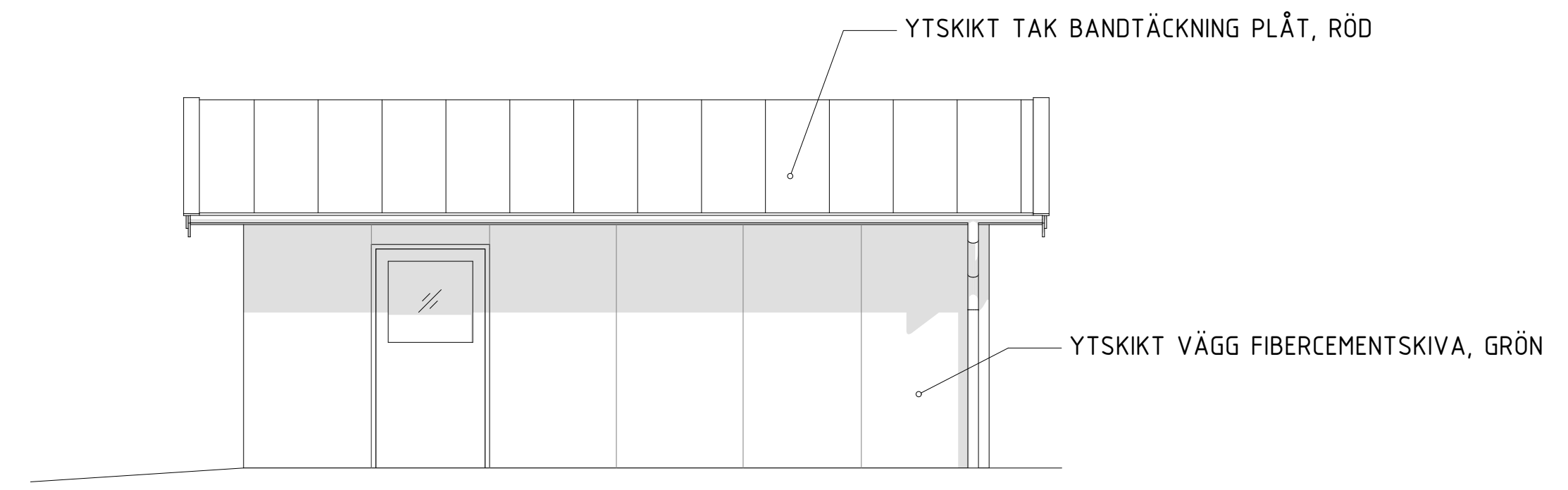

FASAD MOT SYDVÄST
1:50

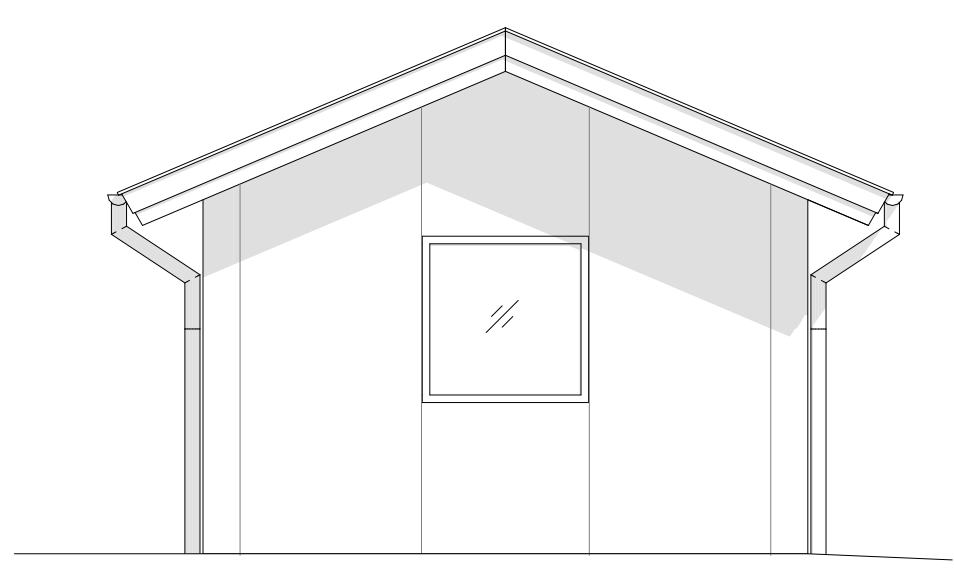

FASAD MOT SYDOST
1:50

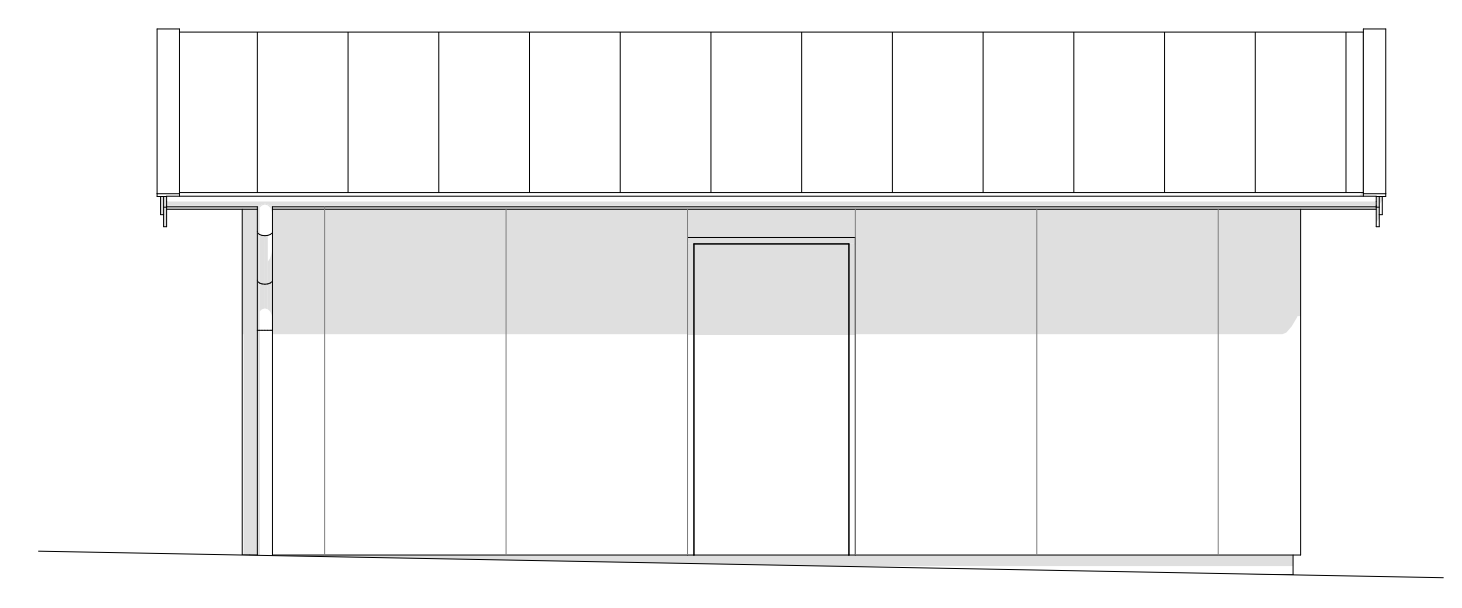

FASAD MOT NORDÖST
1:50

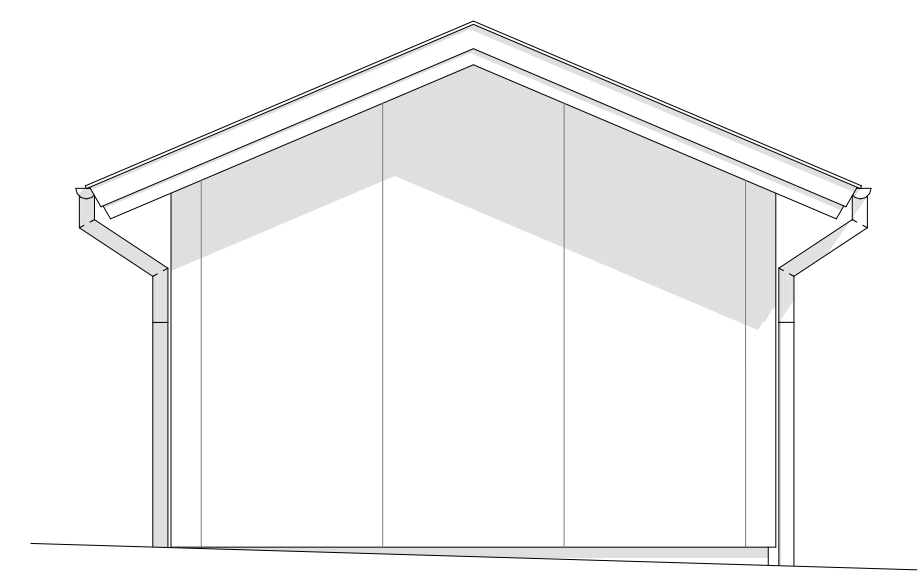

FASAD MOT NORDVÄST
1:50



A	PM-A01	22-02-24	HG
BET	ANDRINGEN AVSER	DATUM	SIGN

BYGGLOVSHANDLING

DINGLE 4:33, MUNKEDAL KOMMUN
DINGLE FÖRSKOLA



FÖRETAG	TELEFON
A ATELJE ARKITEKTEN I VÄST	0511-108 28

UPPRAG NR 21078	RITAD AV HG	HANDELSÄGARE HG
DATUM	UPPRAGSANSVARIG HG	

OM- OCH TILLBYGGNAD
ÅV-/SOPHUS, PLAN1, FASADER, SEKTION

SKALA A1 1:50	NUMMER A-40-0-401	BET A
------------------	----------------------	----------

ORIGINALFORMAT: A1

FÖRKLARINGAR

ALLA MÅTT ANGES I mm.

FÖRESKRIFTER

SOCKEL:
SYNLIG SOCKEL SKA VARA GRÅ.

FASAD:
GRÖN FASADSKIVA: NCS v=0,6

FÖNSTER:
KULÖR GRÅ ALTERNATIVT NATURANODISERADE.

DÖRRAR:
UTVÄNDIGT OCH INVÄNDIG KULÖR
RÖD NCS S 5040-Y70R, v=0,2.

TAK
BANDFALSAD PLÅT, KULÖR RÖD NCS S 5040-Y70R.

TAKKOMPLETTERINGAR OCH VINDSKIVOR:
KULÖR RÖD NCS S 5040-Y70R.

TAKAVVÄTTNING:
KULÖR GRÅ ALTERNATIVT NATURANODISERADE.

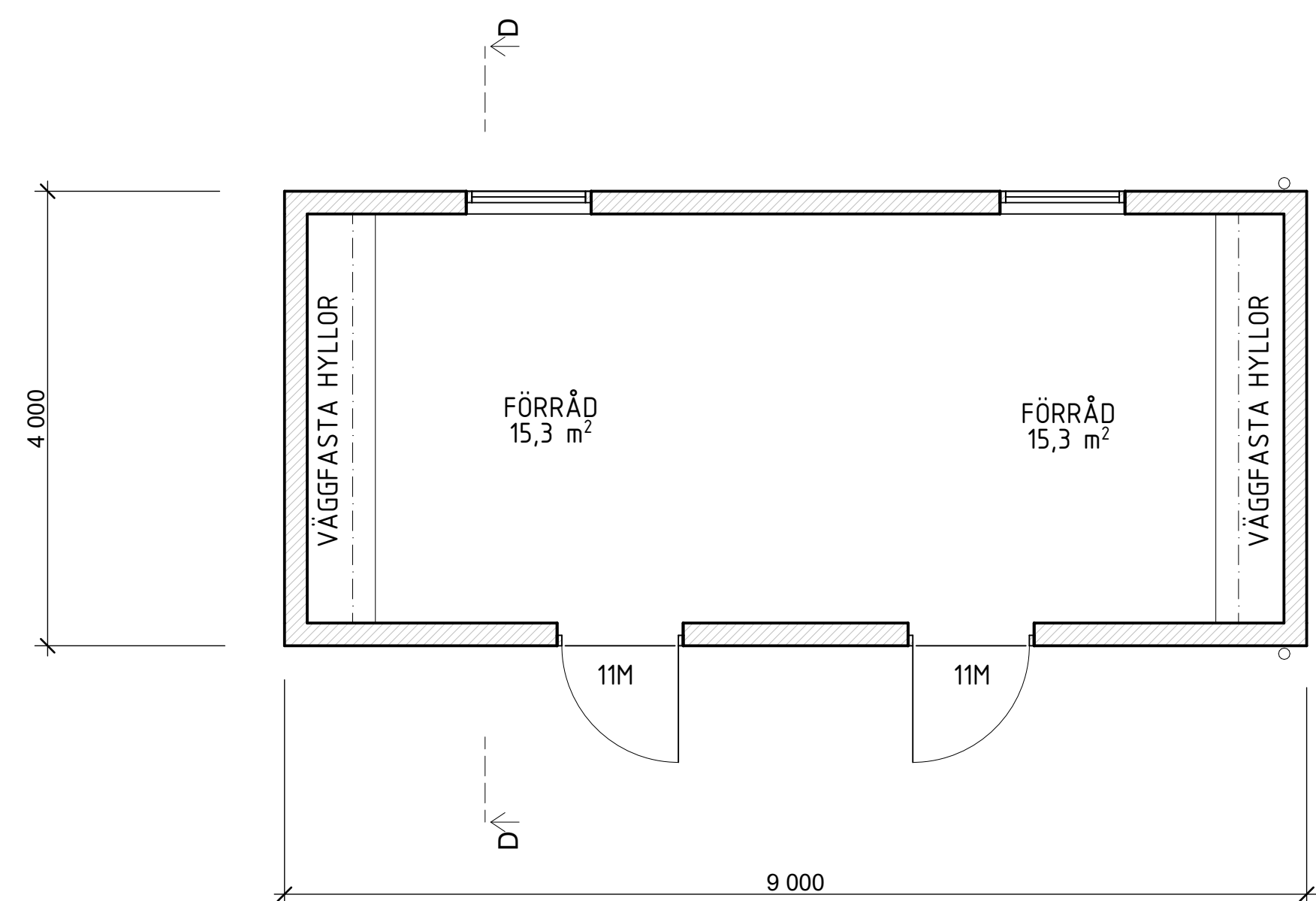

PLAN FÖRRÅD C
1:50

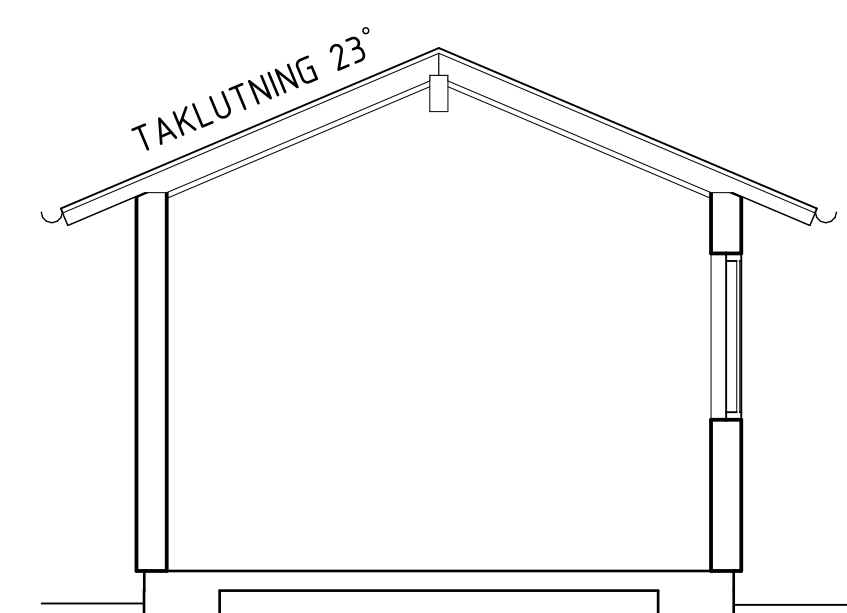

PRINCIPSEKTION D-D
1:50

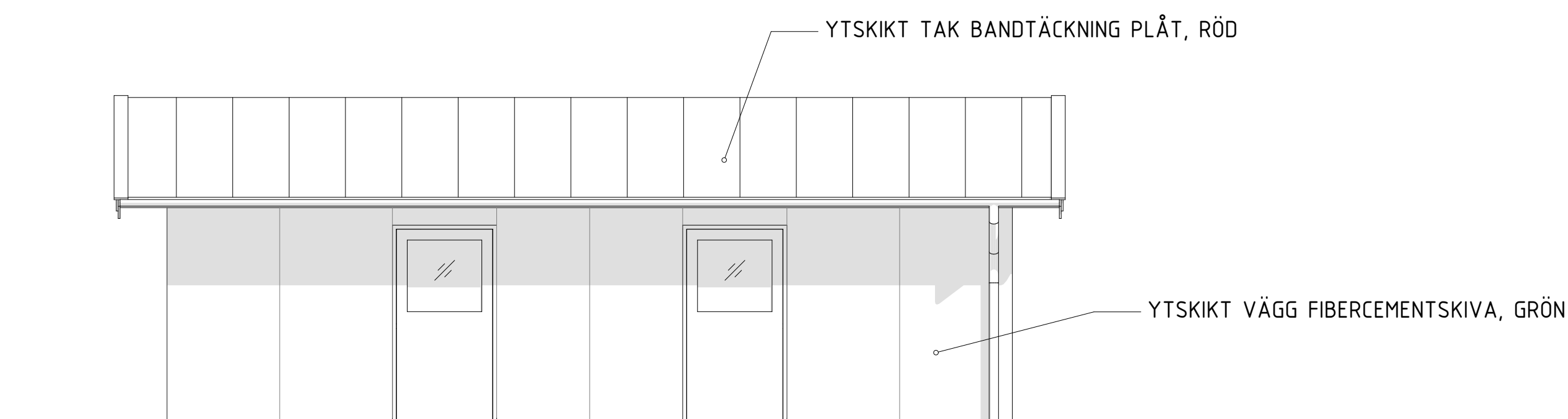

FASAD MOT SYDVÄST
1:50

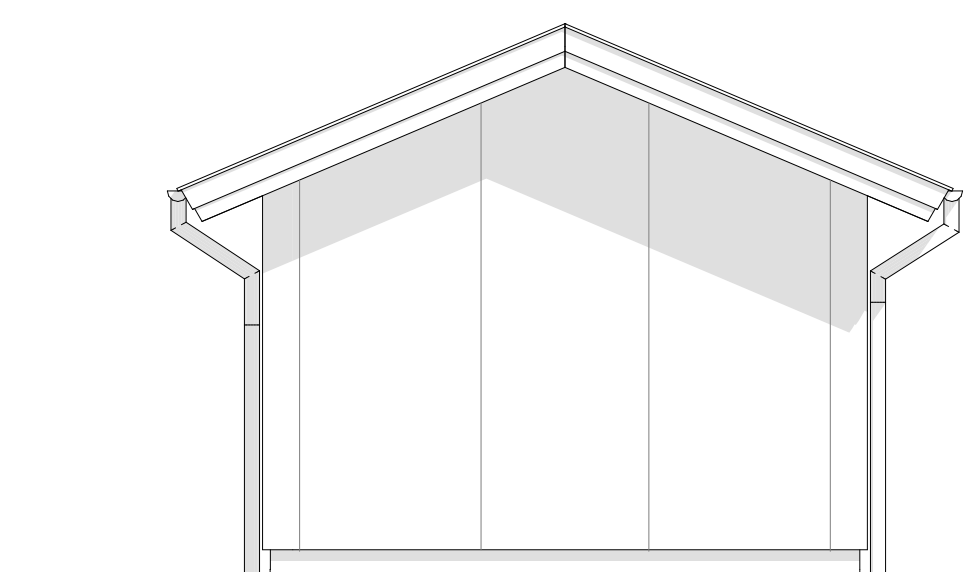

FASAD MOT SYDOST
1:50

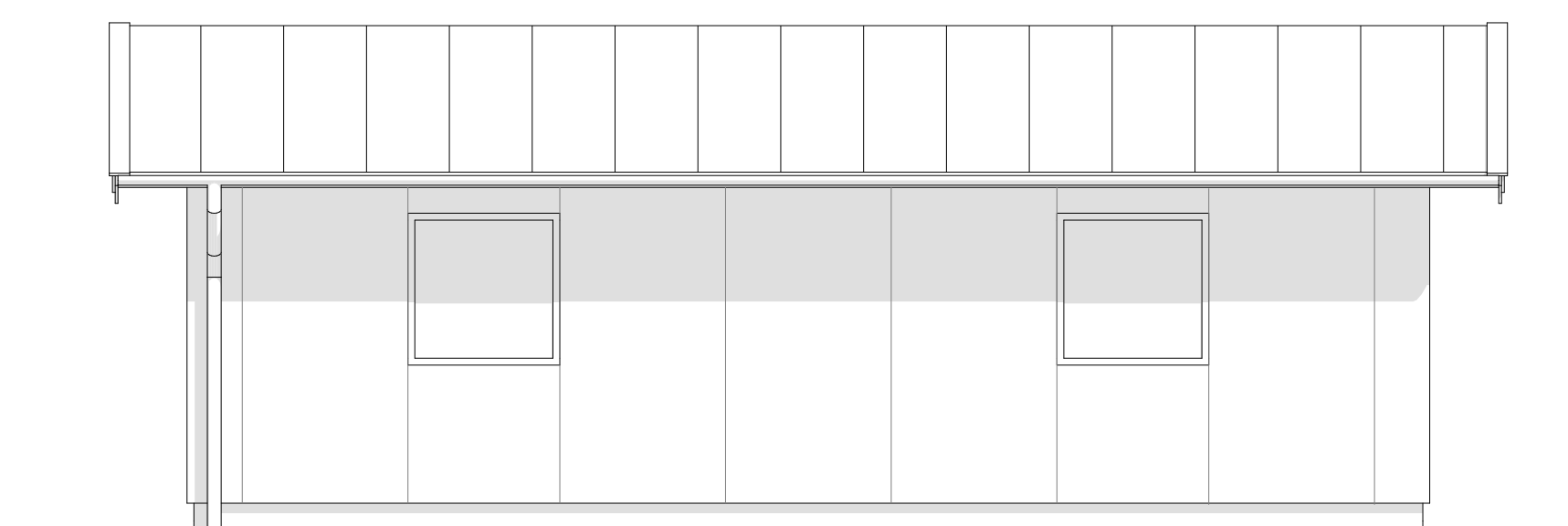

FASAD MOT NORDÖST
1:50

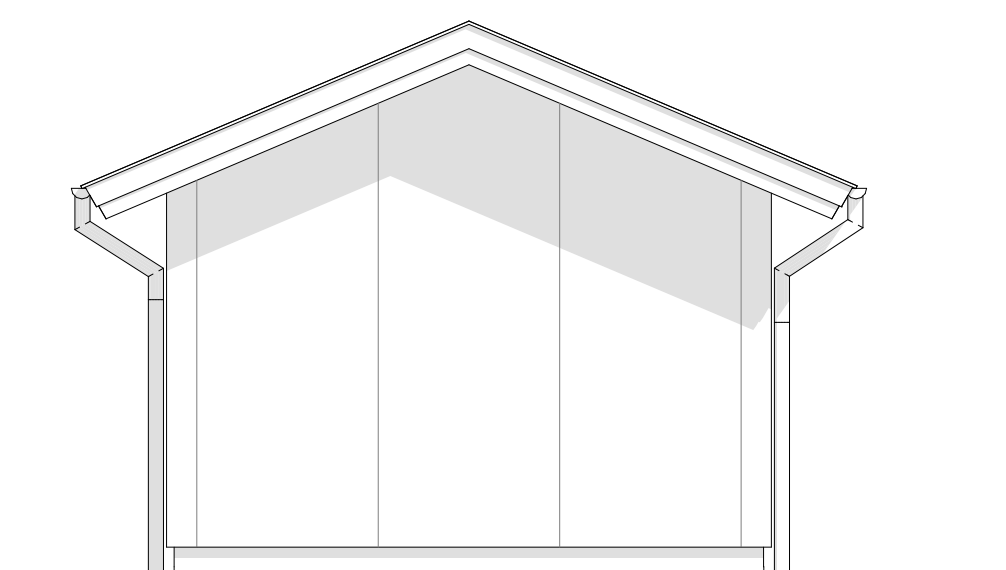

FASAD MOT NORDVÄST
1:50



BET	ÄNDRINGEN AVSER	DATUM	SIGN
-----	-----------------	-------	------

BYGGLOVSHANDLING

DINGLE 4:33, MUNKEDAL KOMMUN
DINGLE FÖRSKOLA



FÖRETAG	TELEFON
A ATELJE ARKITEKTEN I VÄST	0511-108 28

UPPRORAG NR 21078	PRITAD AV TS	HANDLÄGGARE HG
DATUM 2022-01-14	UPPRORAGSANSVARIG HG	

OM- OCH TILLBYGGNAD
FÖRRÅD C, PLAN1, FASADER, SEKTION

SKALA A1 1:50	NUMMER A-40-0-501	BET
------------------	----------------------	-----

ORIGINALFORMAT: A1

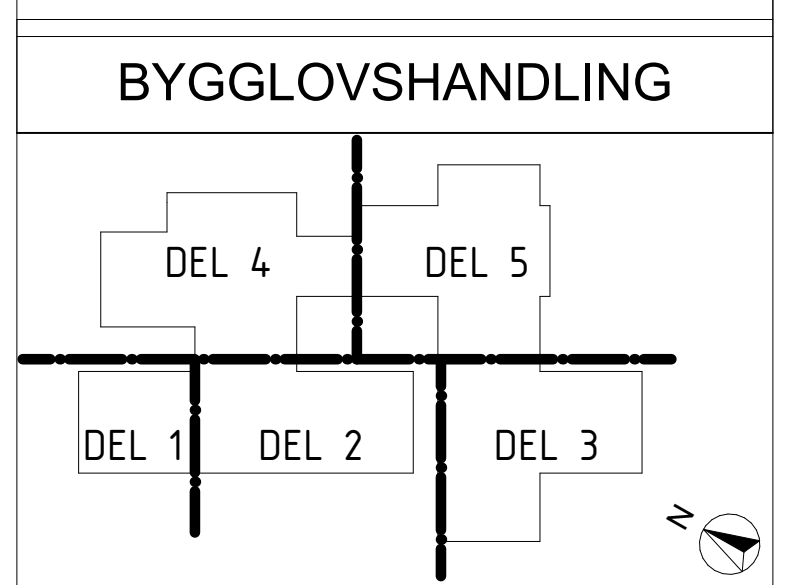
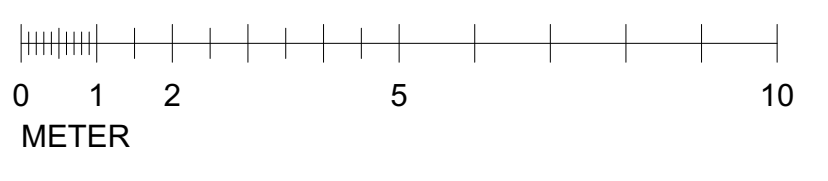

DINGLE 4:33, MUNKEDALKOMMUN
 DINGLE FÖRSKOLA



BYGGLOVSHANDLING		
FÖRETAG	TELEFON	
A ATELJE ARKITEKTEN I VÄST	0511-108 28	
UPPRORAG NR	RITAD AV	HANDLÄGGARE
21078	S. A.	T. S.
DATUM	UPPRORAGANSVARIG	
2022-01-14	H. G.	
OM- OCH TILLBYGGNAD PLANRITNING, ÖVERSIKTSPLAN HUS 1, PLAN 1, BEFINTLIGT UTSEENDE		
SKALA	NUMMER	BET
A1 1:100 A3 1:200	A-40-1-110 -E	
ORIGINALFORMAT: A1		

FÖRKLARINGAR

ALLA MÅTT ANGES I mm.

- K/F = KYL OCH FRYS
- U = UGN
- HS = HÖGSKÅP
- SK = SKAFFERISKÅP
- TS = TORKSKÅP
- G = GÅRDEROB
- TM = TVÄTTMASKIN
- TP = TVÄTTPELARE
- STV = STÖVELTVÄTT

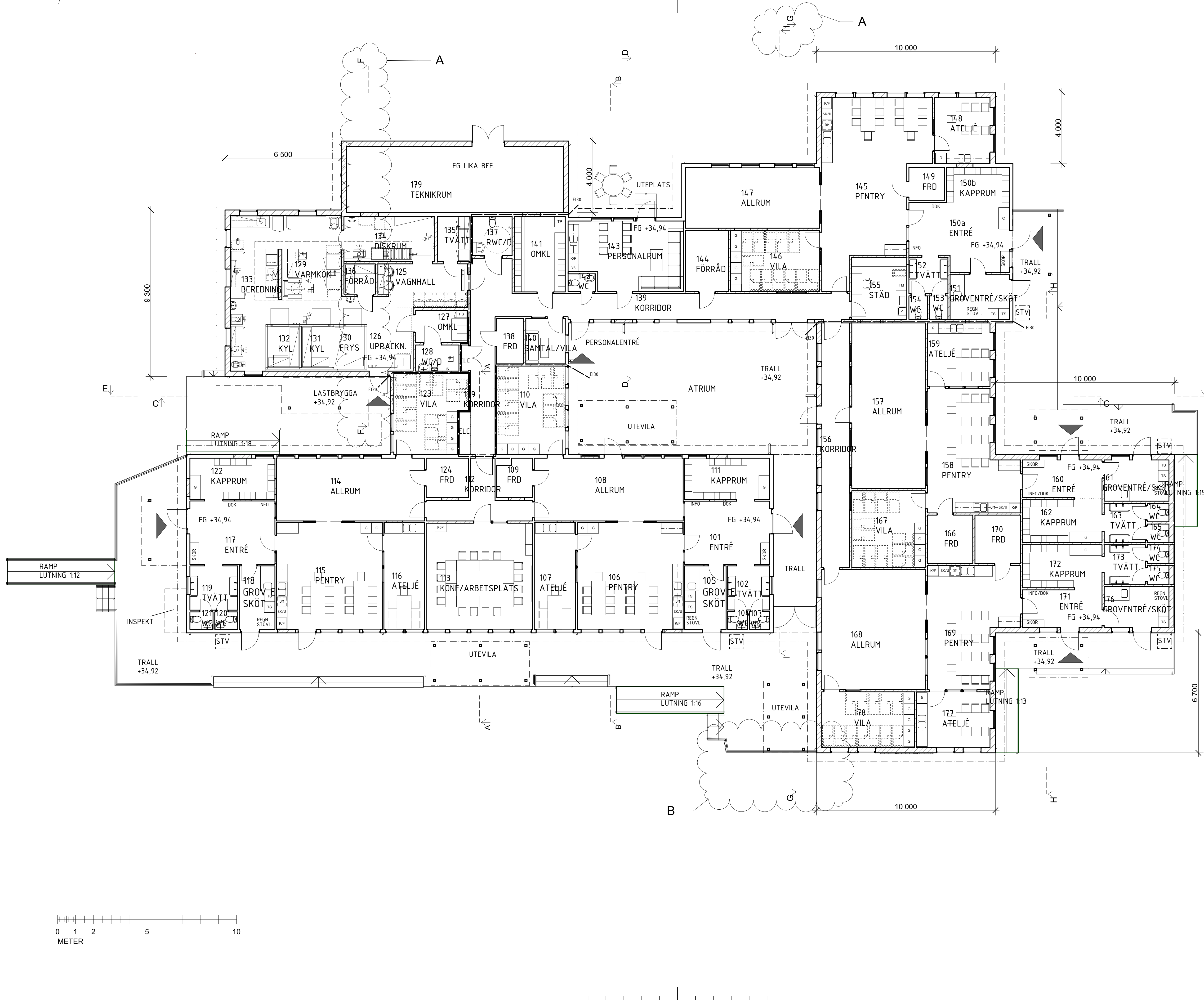

B	1	PM-A02	TS	22-04-04
A	2	PM-A01	HG	22-02-24
BET	ANT	ANDRING AVSER	SIGN	DATUM

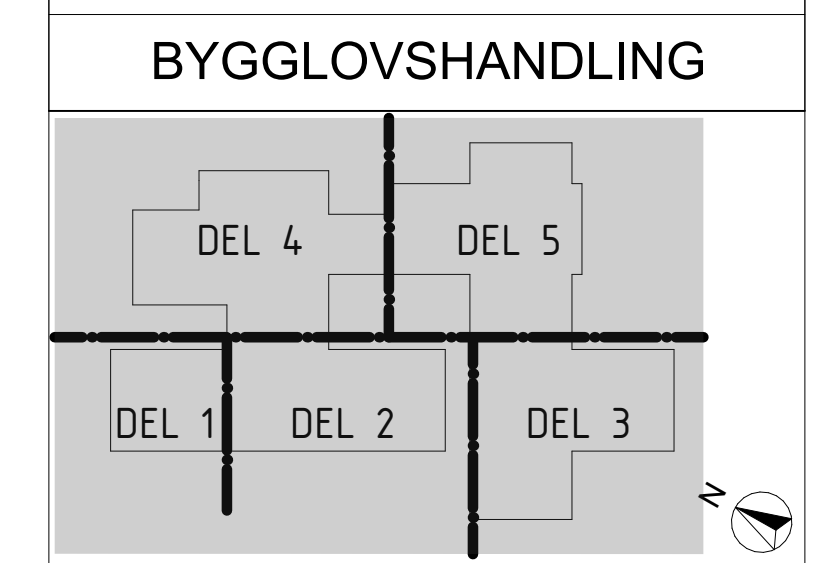

DINGLE 4:33, MUNKEDALKOMMUN
DINGLE FÖRSKOLA



FÖRETAG	TELEFON	
A	ATELJE ARKITEKTEN I VÄST	0511-108 28
UPPRORAG NR	RITAD AV	HANDELAGGARE
21078	S. A.	T. S.
DATUM	UPPRORAGANSVARIG	
	H. G.	

OM- OCH TILLBYGGNAD
PLANRITNING, ÖVERSIKTSPLAN
HUS 1, PLAN 1, NYTT UTSEENDE

SKALA	NUMMER	BET
A1 1:100 A3 1:200	A-40-1-110	B



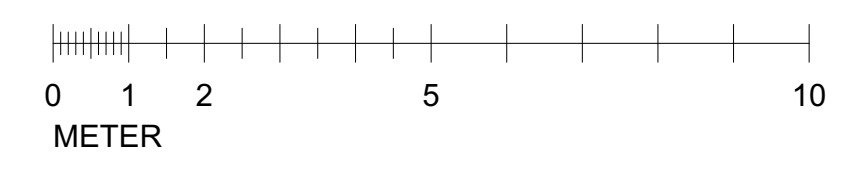

ORIGINALFORMAT: A1



FÖRKLARINGAR

ALLA MÅTT ANGES I mm.

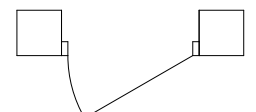
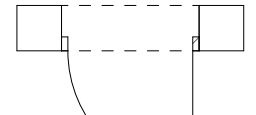
- K = KYL
- U = UGN
- SK = SKAFFERISKÅP
- HS = HÖGSKÅP
- TS = TORKSKÅP
- G = GARDEROB
- TM = TVÄTTMASKIN
- TP = TVÄTTPELARE
- STV = STÖVELTVÄTT

-  = BEFINTLIG VÄGG
-  = NY VÄGG
-  = RIVEN VÄGG
-  = BEFINTLIG DÖRR
-  = NY DÖRR
-  = KONTRASTMARKERING NIVÅSKILLNAD

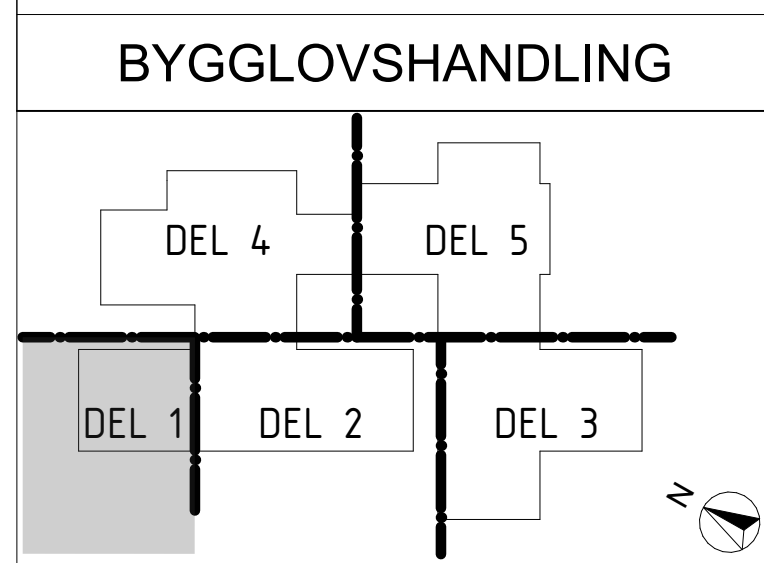
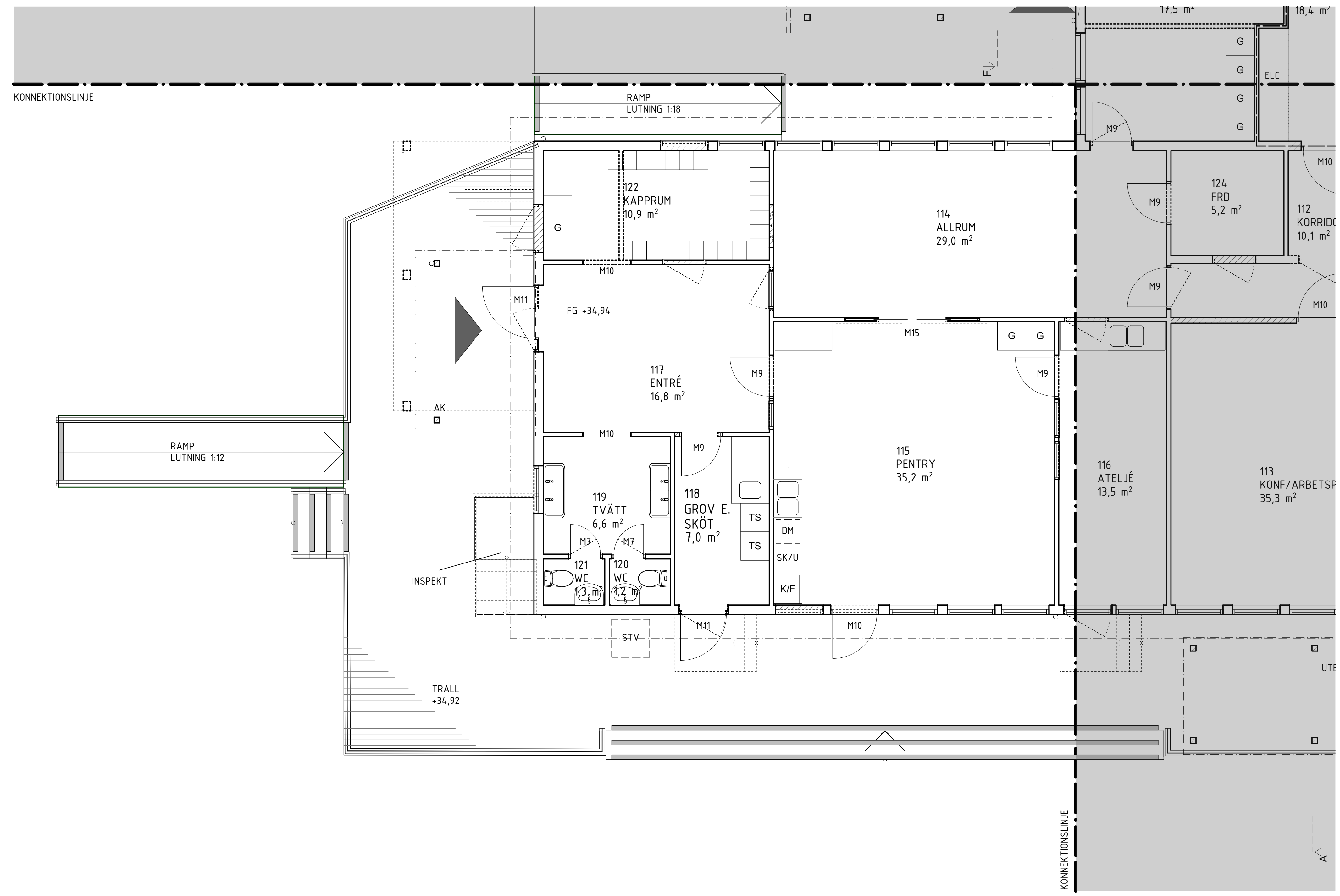

DINGLE 4:33, MUNKEDALKOMMUN
 DINGLE FÖRSKOLA



FÖRETAG		TELEFON
A ATELJE ARKITEKTEN I VÄST		0511-108 28
UPPRORAG NR		
21078	RITAD AV S. A.	HANDLÄGGARE T. S.
DATUM	UPPRORAGANSVARIG	
2022-01-14	H. G.	
OM- OCH TILLBYGGNAD HUS 1, PLAN 1, DEL 1		
SKALA A1 1:50 A3 1:100	NUMMER A-40-1-111	BET
ORIGINALFORMAT: A1		

FÖRKLARINGAR

ALLA MÅTT ANGES I mm.

- K = KYL
- U = UGN
- SK = SKAFFERISKÅP
- HS = HÖGSKÅP
- TS = TORKSKÅP
- G = GARDEROB
- TM = TVÄTTMASKIN
- TP = TVÄTTPELARE
- STV = STÖVELTVÄTT

= BEFINTLIG VÄGG

= NY VÄGG

= RIVEN VÄGG

= BEFINTLIG DÖRR

= NY DÖRR

= KONTRASTMARKERING
NIVÅSKILLNAD

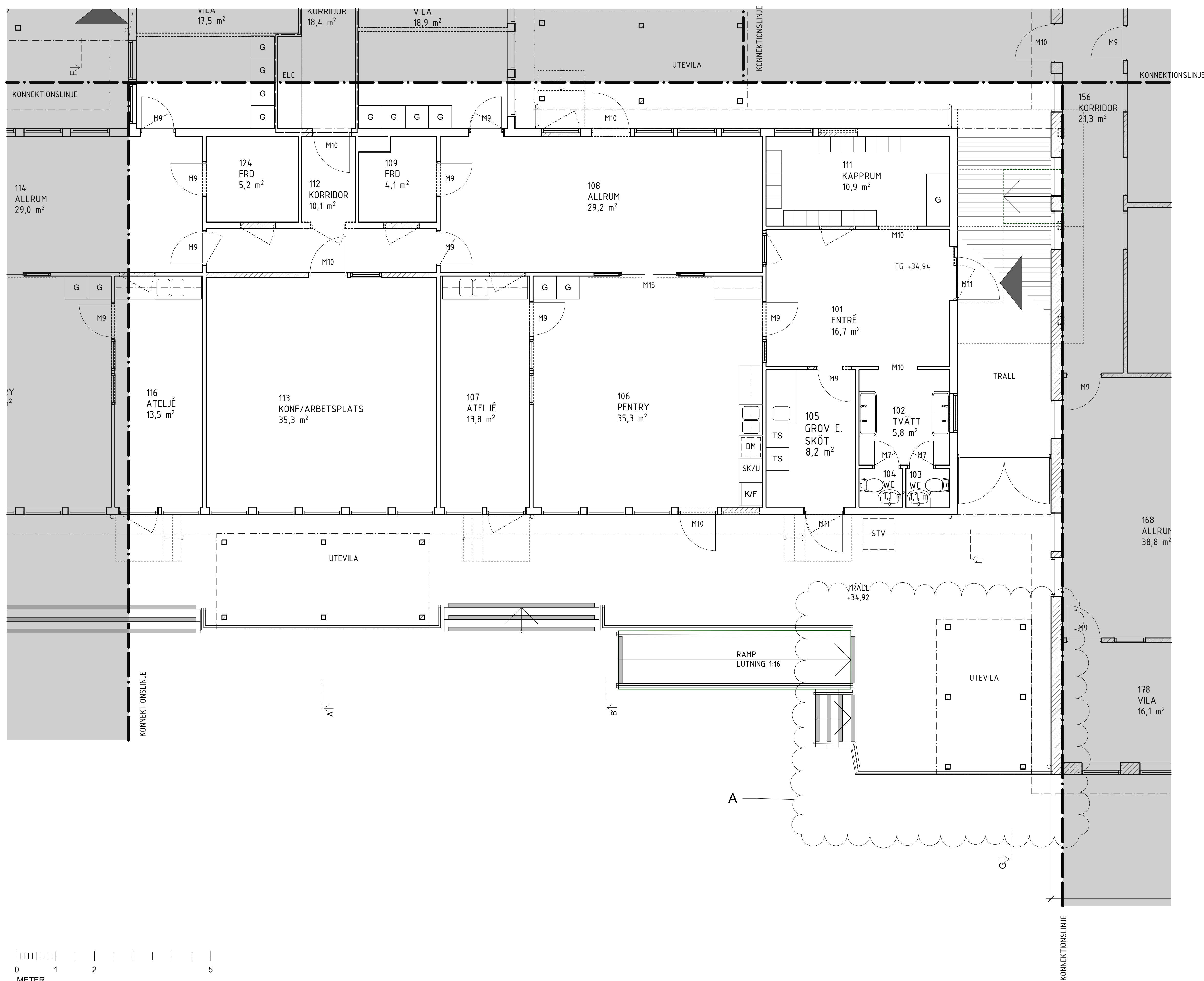

A	1	PM-A02	TS	22-04-04
BET	ANT	ANDRING AVSER	SIGN	DATUM

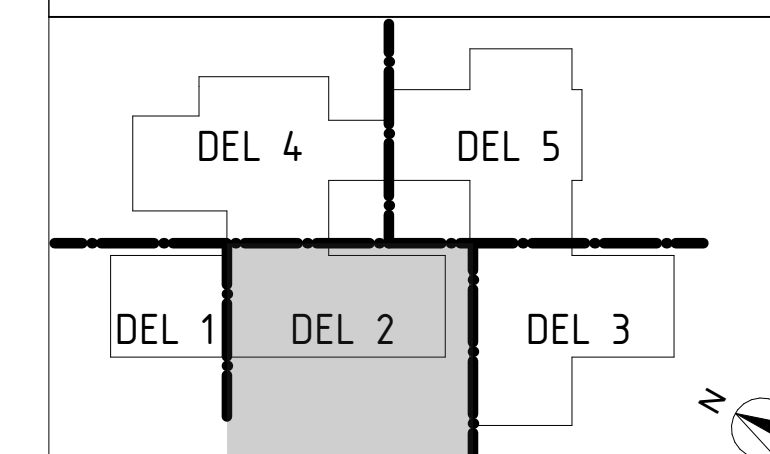

DINGLE 4:33, MUNKEDALKOMMUN
DINGLE FÖRSKOLA



FÖRETAG	TELEFON
A ATELJE ARKITEKTEN I VÄST	0511-108 28

UPPRORAG NR 21078	RITAD AV S. A.	HANDLÄGGARE T. S.
DATUM	UPPRORAGANSVARIG H. G.	

OM- OCH TILLBYGGNAD
HUS 1, PLAN 1, DEL 2

SKALA A1 1:50 A3 1:100	NUMMER A-40-1-112	BET A
------------------------------	----------------------	----------

ORIGINALFORMAT: A1

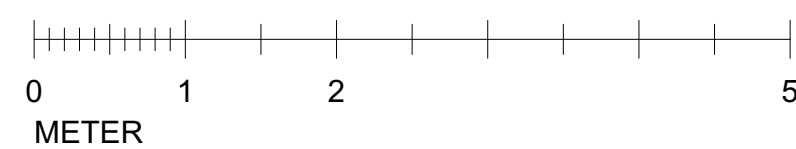

FÖRKLARINGAR

ALLA MÅTT ANGES I mm.

- K = KYL
- U = UGN
- SK = SKAFFERISKÅP
- HS = HÖGSKÅP
- TS = TORRSKÅP
- G = GARDEROB
- TM = TVÄTTMASKIN
- TP = TVÄTTPELARE
- STV = STÖVELTVÄTT

- = BEFINTLIG VÄGG
- = NY VÄGG
- = RIVEN VÄGG
- = BEFINTLIG DÖRR
- = NY DÖRR
- = KONTRASTMARKERING NIVÅSKILLNAD

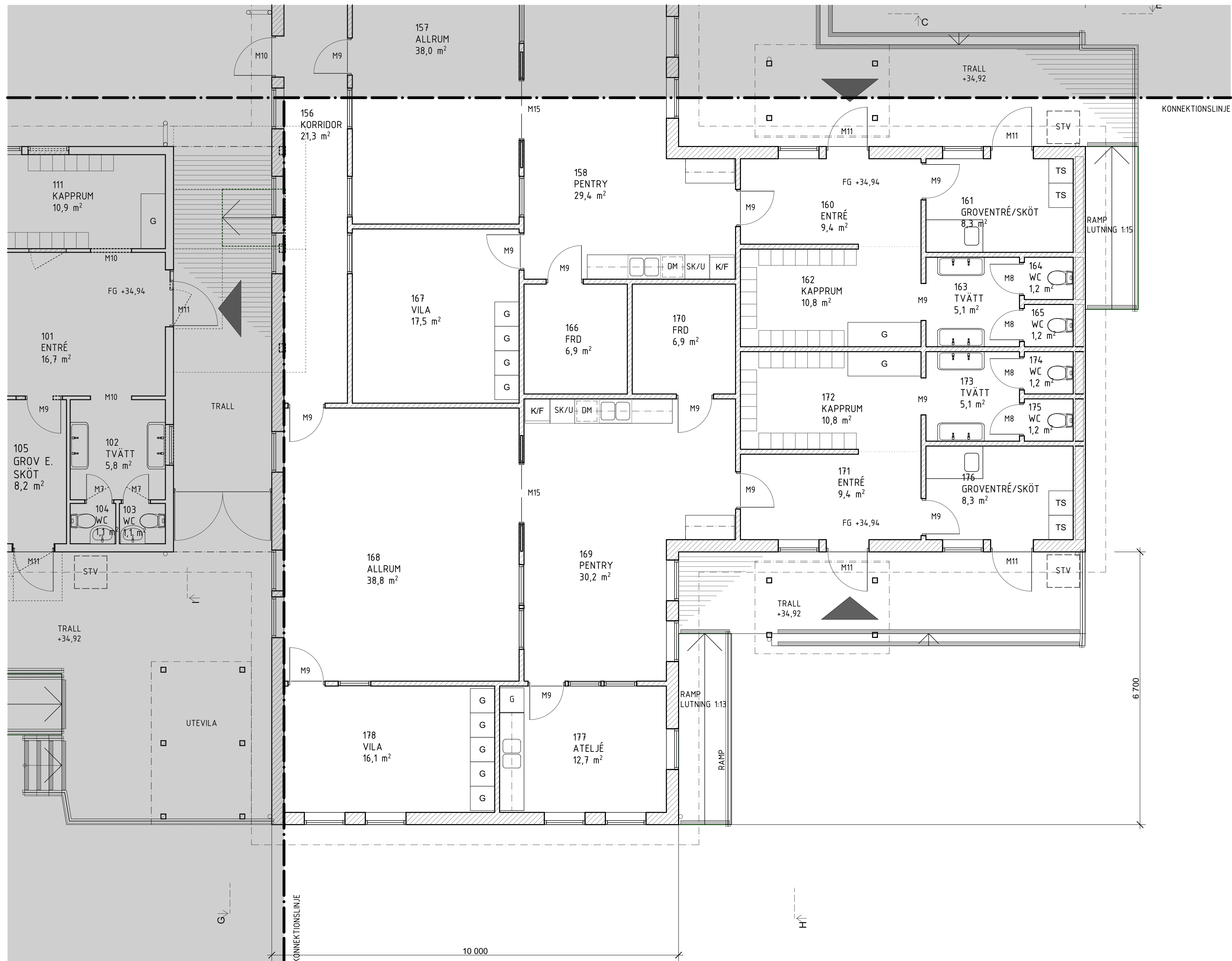

A	1	PM-A02	TS	22-04-04
BET	ANT	ANDRING AVSER	SIGN	DATUM

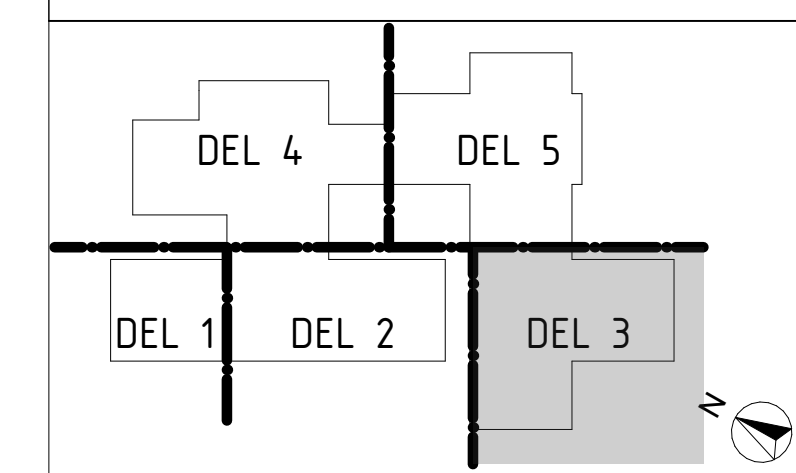

DINGLE 4:33, MUNKEDALKOMMUN
DINGLE FÖRSKOLA



FÖRETAG	TELEFON
A ATELJE ARKITEKTEN I VÄST	0511-108 28

UPPRORAG NR 21078	RITAD AV S. A.	HANDELSÄGARE T. S.
DATUM	UPPRORAGANSVARIG H. G.	

OM- OCH TILLBYGGNAD
HUS 1, PLAN 1, DEL 3

SKALA A1 1:50 A3 1:100	NUMMER A-40-1-113	BET A
------------------------------	-----------------------------	----------

ORIGINALFORMAT: A1

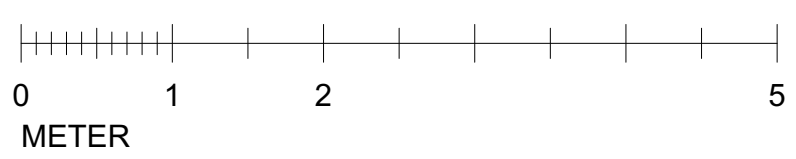





METER

FÖRKLARINGAR

ALLA MÅTT ANGES I mm.

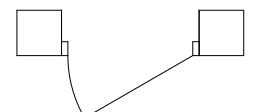
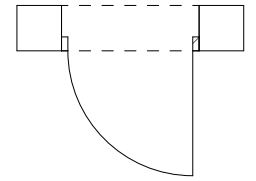
- K = KYL
- U = UGN
- SK = SKAFFERISKÅP
- HS = HÖGSKÅP
- TS = TORKSKÅP
- G = GARDEROB
- TM = TVÄTTMASKIN
- TP = TVÄTTPELARE
- STV = STÖVELTVÄTT

-  = BEFINTLIG VÄGG
-  = NY VÄGG
-  = RIVEN VÄGG
-  = BEFINTLIG DÖRR
-  = NY DÖRR
-  = KONTRASTMARKERING NIVÅSKILLNAD

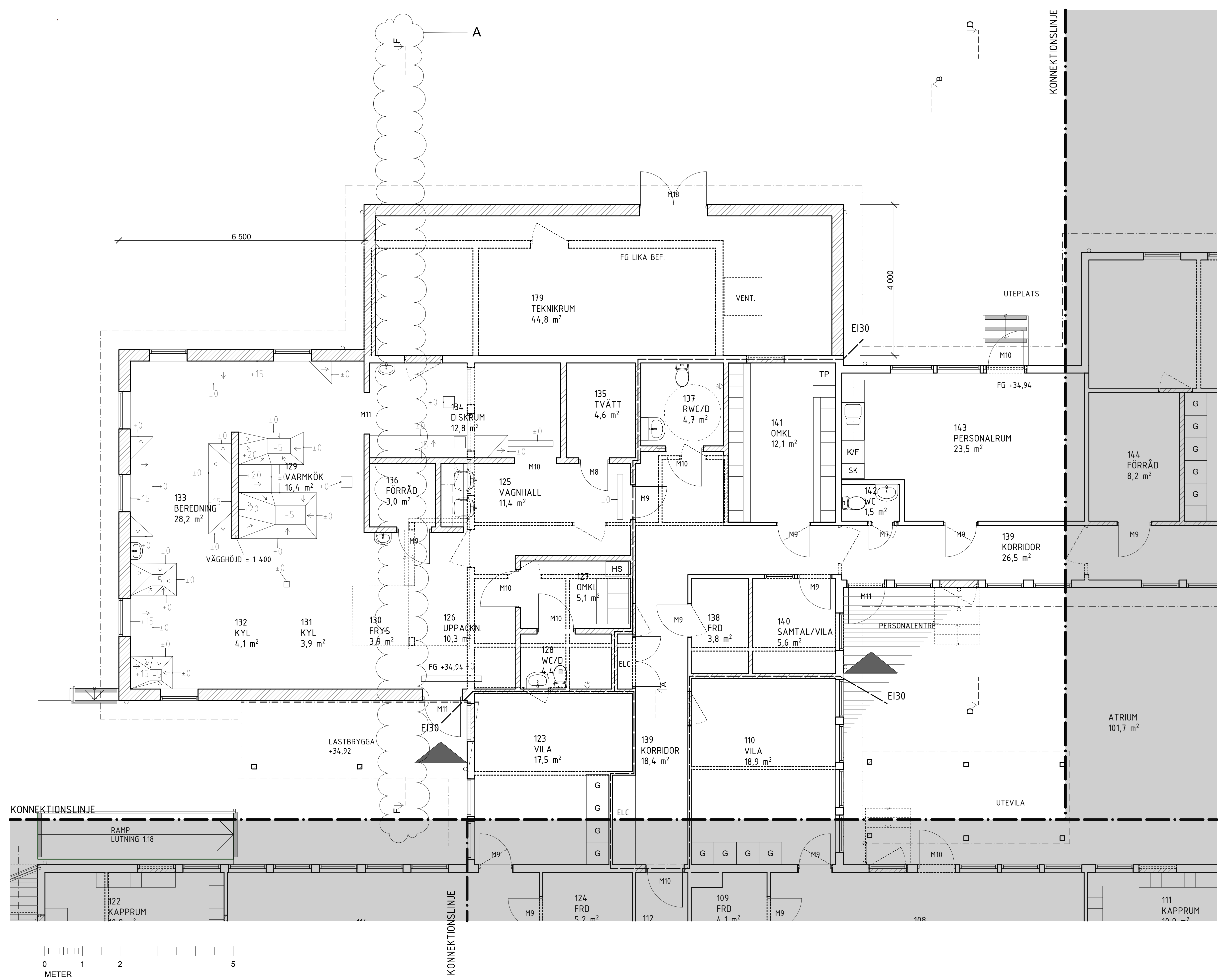

A	1	PM-A01	HG	22-02-24
BET	ANT	ANDRING AVSER	SIGN	DATUM

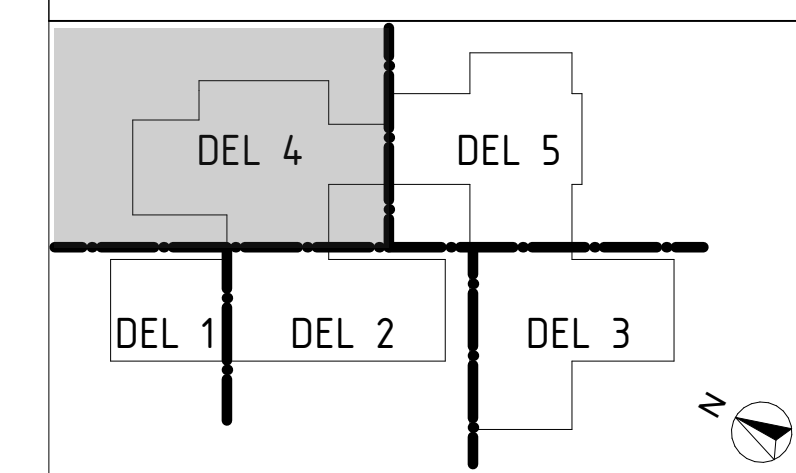

DINGLE 4:33, MUNKEDALKOMMUN
DINGLE FÖRSKOLA



FÖRETAG	TELEFON	
A ATELJE ARKITEKTEN I VÄST	0511-108 28	
UPPRAG NR	RITAD AV	HANDLÄGGARE
21078	S. A.	T. S.
DATUM	UPPRAGANSVARIG	
	H. G.	

OM- OCH TILLBYGGNAD
HUS 1, PLAN 1, DEL 4





SKALA	NUMMER	BET
A1 1:50 A3 1:100	A-40-1-114	A

ORIGINALFORMAT: A1

FÖRKLARINGAR

ALLA MÅTT ANGES I mm.

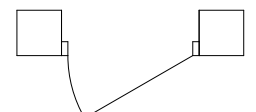
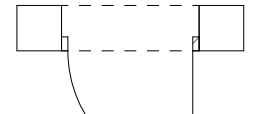
- K = KYL
- U = UGN
- SK = SKAFFERISKÅP
- HS = HÖGSKÅP
- TS = TORKSKÅP
- G = GARDEROB
- TM = TVÄTTMASKIN
- TP = TVÄTTPELARE
- STV = STÖVELTVÄTT

-  = BEFINTLIG VÄGG
-  = NY VÄGG
-  = RIVEN VÄGG
-  = BEFINTLIG DÖRR
-  = NY DÖRR
-  = KONTRASTMARKERING NIVÅSKILLNAD

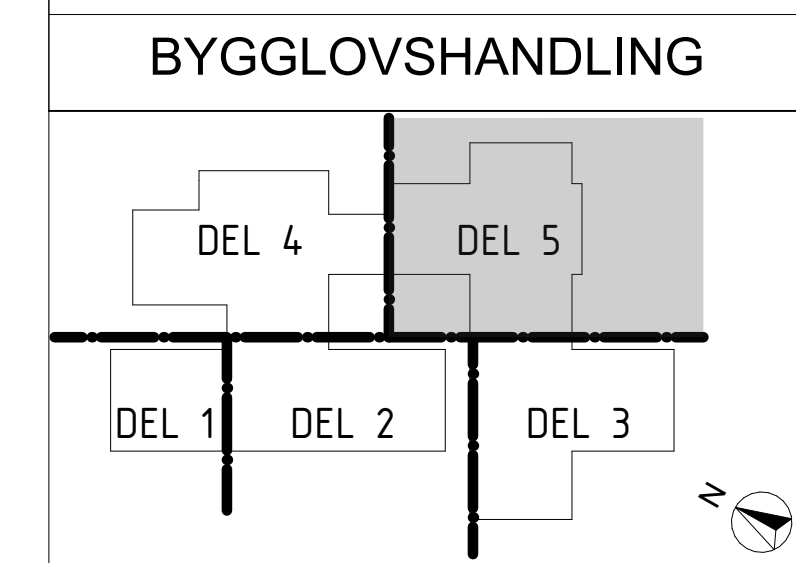
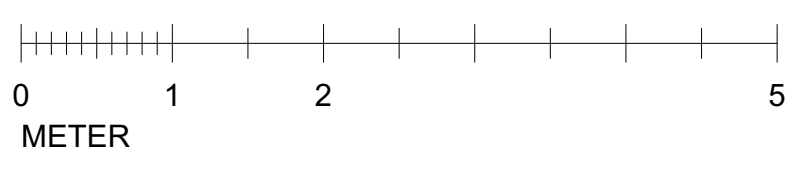
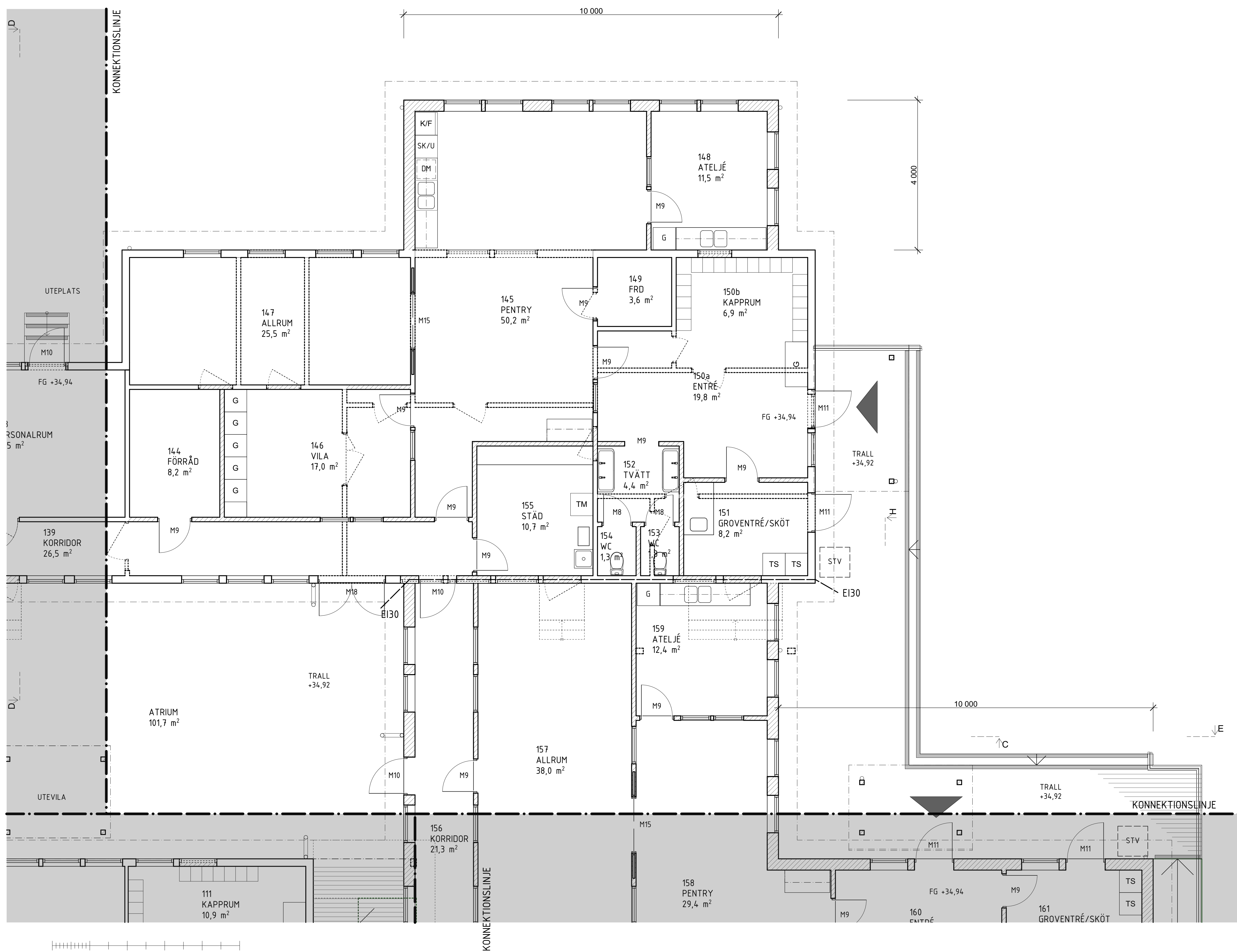

DINGLE 4:33, MUNKEDALKOMMUN
DINGLE FÖRSKOLA



FÖRETAG		TELEFON
A ATELJE ARKITEKTEN I VÄST		0511-108 28
UPPRORGS NR	RITAD AV	HANDLÄGGARE
21078	S. A.	T. S.
DATUM	UPPRORGSANSVARIG	
2022-01-14	H. G.	
OM- OCH TILLBYGGNAD		
HUS 1, PLAN 1, DEL 5		
SKALA	NUMMER	BET
A1 1:50	A-40-1-115	
A3 1:100		
ORIGINALFORMAT: A1		

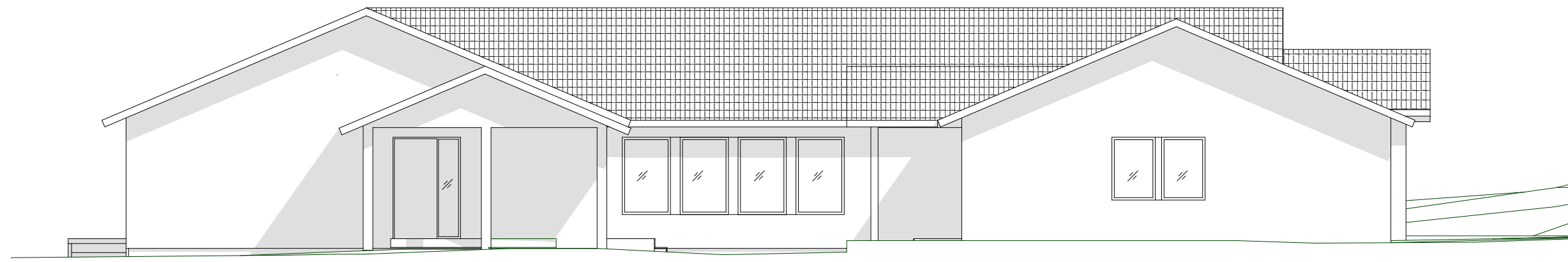

FASAD MOT SÖDER

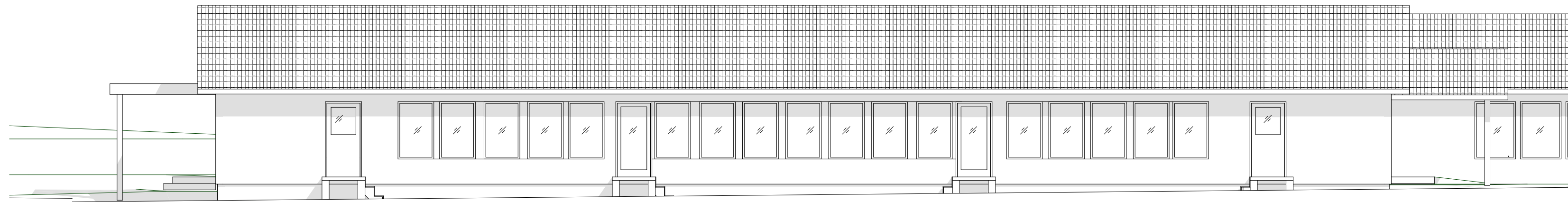

FASAD MOT VÄST

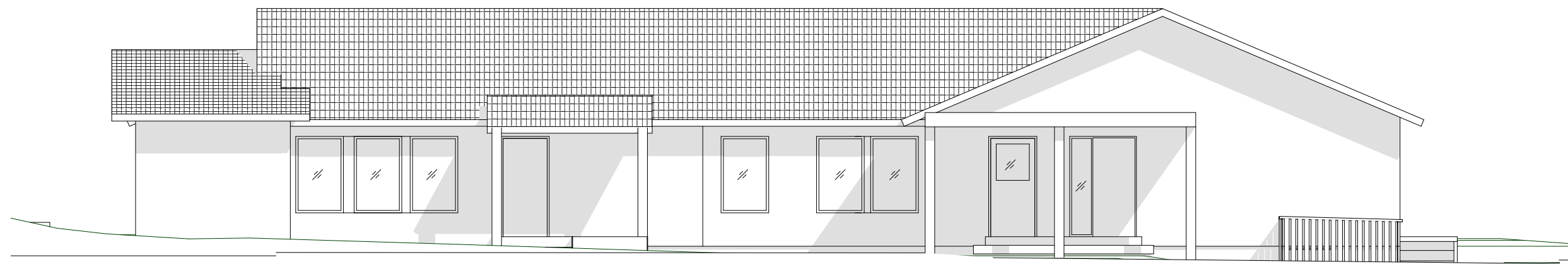

FASAD MOT NORR

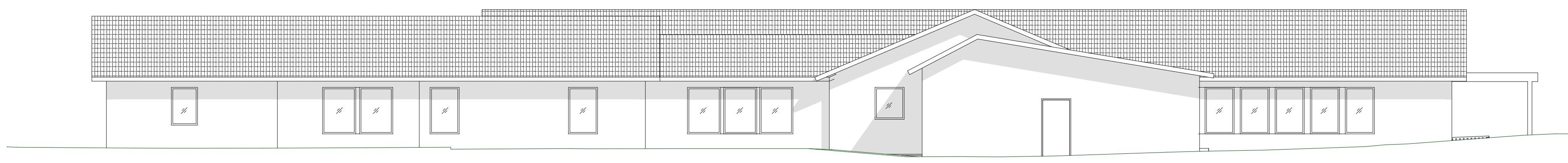

FASAD MOT ÖST



BYGGLOVSHANDLING		
DINGLE 4:33, MUNKEDALKOMMUN DINGLE FÖRSKOLA		
FÖRETAG	TELEFON	
A ATELJE ARKITEKTEN I VÄST	0511-108 28	
UPPRORAG NR	RITAD AV	HANDLÄGGARE
21078	S. A.	T. S.
DATUM	UPPRORAGANSVARIG	
2022-01-14	H. G.	
OM- OCH TILLBYGGNAD BEFINTLIGA FASADER		
SKALA A1 1:100 A3 1:200	NUMMER A-40-3-101 -E	BET
ORIGINALFORMAT: A1		

FÖRESKRIFTER

- SOCKEL:**
SYNLIG SOCKEL SKA VARA GRÅ.
- FASAD:**
GRÖN FASADSKIVA: NCS S 3020-G80Y v=0,6
GUL FASADSKIVA: NCS S 1020-Y20R v=0,8
- SKÄRMTAK VID TYP 1:**
OMFATTNING ENLIGT PLANRITNING.
STOMME GRÖN LIKA KULÖR SOM RÄCKE.
TAK AV KANALPLAST.
- SKÄRMTAK VID TYP 2:**
OMFATTNING ENLIGT PLANRITNING.
TAK OCH STOMME RÖD NCS S 5040-Y70R.
UNDERTAK VIT PANEL.
- FÖNSTER:**
KULÖR GRÅ ALTERNATIVT NATURANODISERADE.
- FÖNSTERDÖRRAR:**
LIKA FÖNSTER.
- ENTRÉDÖRRAR:**
UTVÄNDIGT OCH INVÄNDIG KULÖR
RÖD NCS S 5040-Y70R, v=0,2.
- DÖRR TEKNIKRUM:**
GRÅ.
- INSPEKTIONSLUCKOR:**
LUCKOR SOM ÄR SYNLIGA I FASAD SKA HA KULÖR
LIKA OMGIVANDE YTA.
- TAK**
KULÖR RÖD NCS S 5040-Y70R
- TAKKOMPLETTERINGAR OCH VINDSKIVOR:**
KULÖR RÖD NCS S 5040-Y70R.
- UNDERTAK GÅNG OCH UNDERKANT VINSKIVA mm:**
VIT PANEL.
- TAKAVVÄTTNING:**
KULÖR GRÅ ALTERNATIVT NATURANODISERADE.
- TRALL, RAMP OCH RÄCKEN:**
TRALL SKA KONTRASTMARKERAS ENLIGT BBR -
RÄCKEN KULÖR GRÖN ENLIGT FAB STANDARD.

FÖRKLARINGAR

MÄTT MÅTS I mm

B1	1	PM-A02	TS	22-04-05
B	1	PM-A02	TS	22-04-04
A	2	PM-A01	HG	22-02-24
BET	ANT	ANDRING AVSER	SIGN	DATUM

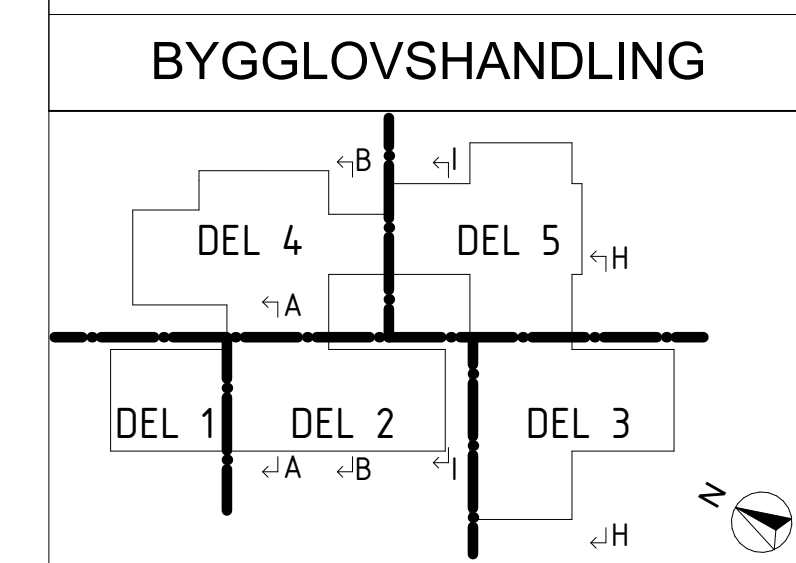

DINGLE 4:33, MUNKEDALKOMMUN
DINGLE FÖRSKOLA



FÖRETAG	TELEFON	
A	ATELJE ARKITEKTEN I VÄST	0511-108 28
UPPRORAG NR	RITAD AV	HANDLÄGGARE
21078	S. A.	T. S.
DATUM	UPPRORAGANSVARIG	
	H. G.	

OM- OCH TILLBYGGNAD
BLIVANDE FASADER MOT SÖDER

SKALA	NUMMER	BET
A1 1:100	A-40-3-101	B1
A3 1:200		

ORIGINALFORMAT: A1



FASAD MOT SÖDER

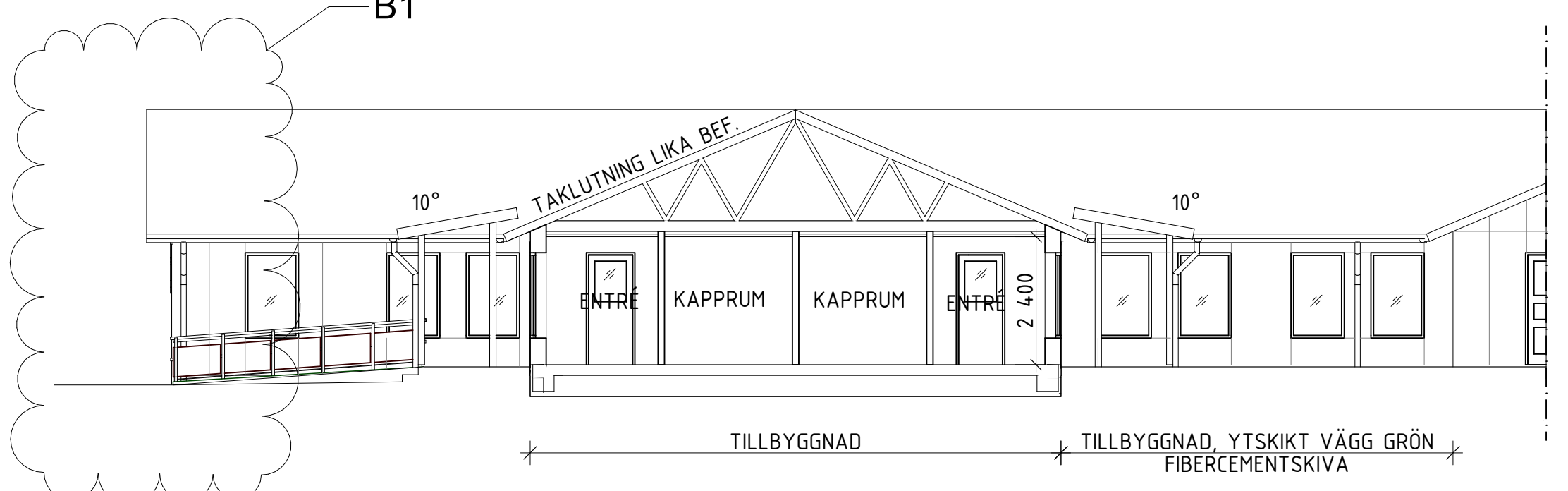

SEKTION H

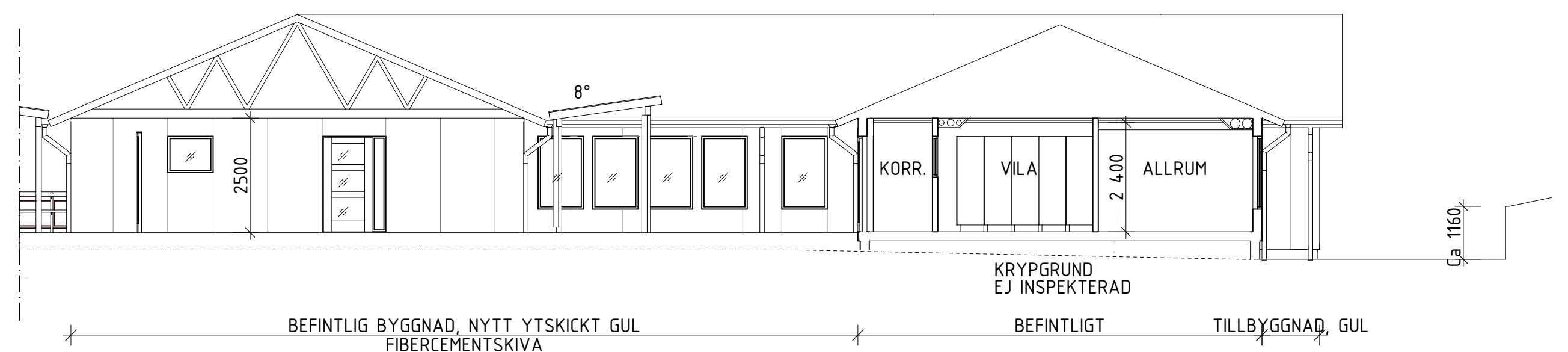

SEKTION I

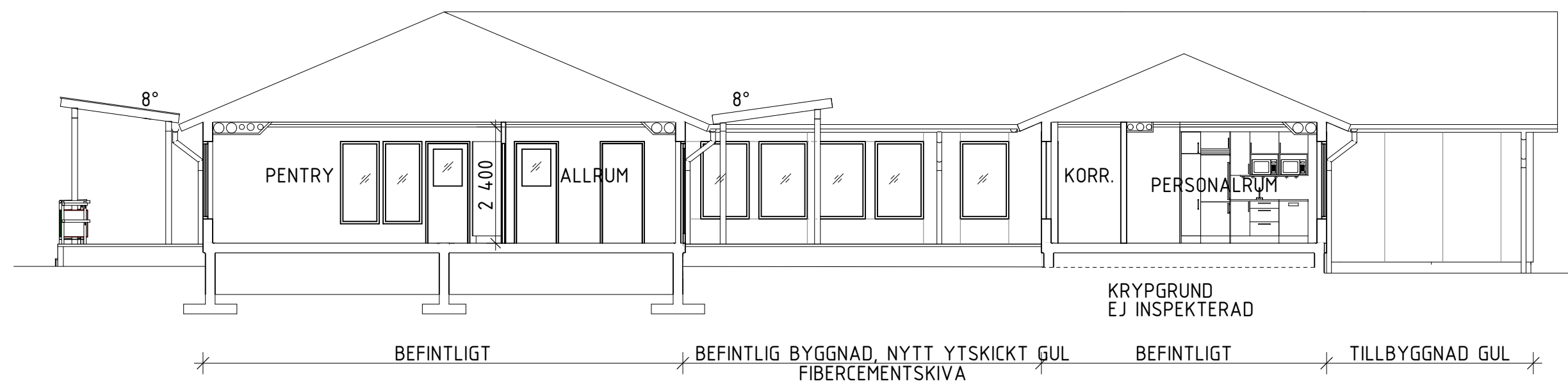

SEKTION B

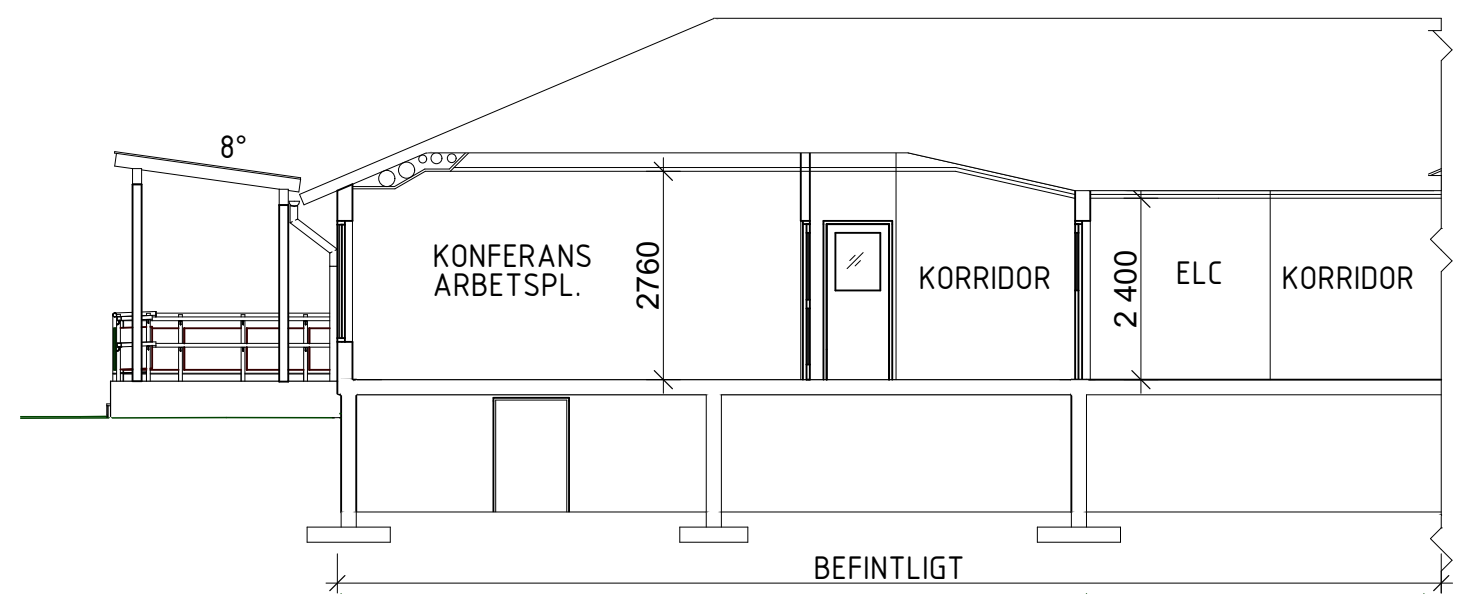

SEKTION A

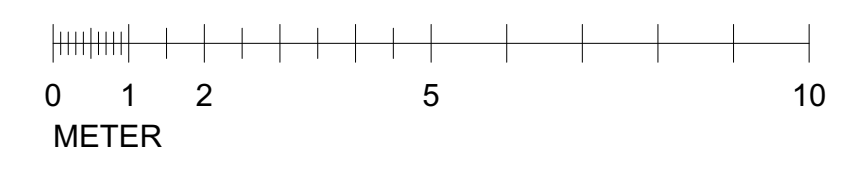

FÖRESKRIFTER

- A**
- SOCKEL:
SYNLIG SOCKEL SKA VARA GRÅ.
- FASAD:
GRÖN FASADSKIVA: NCS S 3020-G80Y v=0,6
GUL FASADSKIVA: NCS S 1020-Y20R v=0,8
- SKÄRMTAK VID TYP 1:
OMFATTNING ENLIGT PLANRITNING.
STOMME GRÖN LIKA KULÖR SOM RÄCKE.
TAK AV KANALPLAST.
- SKÄRMTAK VID TYP 2:
OMFATTNING ENLIGT PLANRITNING.
TAK OCH STOMME RÖD NCS S 5040-Y70R.
UNDERTAK VIT PANEL.
- FÖNSTER:
KULÖR GRÅ ALTERNATIVT NATURANODISERADE.
- FÖNSTERDÖRRAR:
LIKA FÖNSTER.
- ENTRÉDÖRRAR:
UTVÄNDIGT OCH INVÄNDIG KULÖR
RÖD NCS S 5040-Y70R, v=0,2.
- DÖRR TEKNIKRUM:
GRÅ.
- INSPEKTIONSLÜCKOR:
LÜCKOR SOM ÄR SYNLIGA I FASAD SKA HA KULÖR
LIKA OMGIVANDE YTA.
- TAK
KULÖR RÖD NCS S 5040-Y70R
- TAKKOMPLETTERINGAR OCH VINDSKIVOR:
KULÖR RÖD NCS S 5040-Y70R.
- UNDERTAK GÅNG OCH UNDERKANT VINSKIVA mm:
VIT PANEL.
- TAKAVVÄTTNING:
KULÖR GRÅ ALTERNATIVT NATURANODISERADE.
- TRALL, RAMP OCH RÄCKEN:
TRALL SKA KONTRASTMARKERAS ENLIGT BBR -
RÄCKEN KULÖR GRÖN ENLIGT FAB STANDARD.

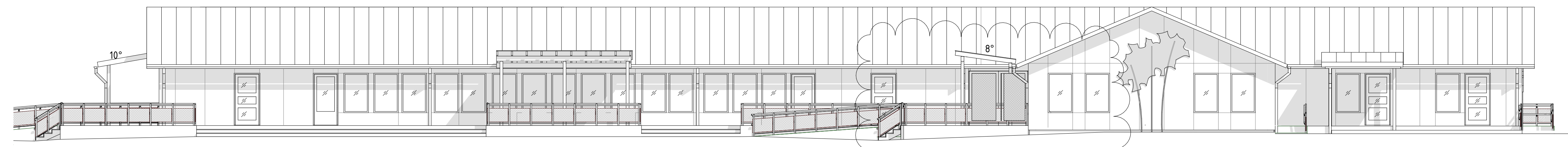

FASAD MOT VÄST

BEF. BYGGNAD, NYTT YTSKIKT VÄGG GUL FIBERCEMENTSKIVA

TILLBYGGNAD, YTSKIKT VÄGG GRÖN FIBERCEMENTSKIVA

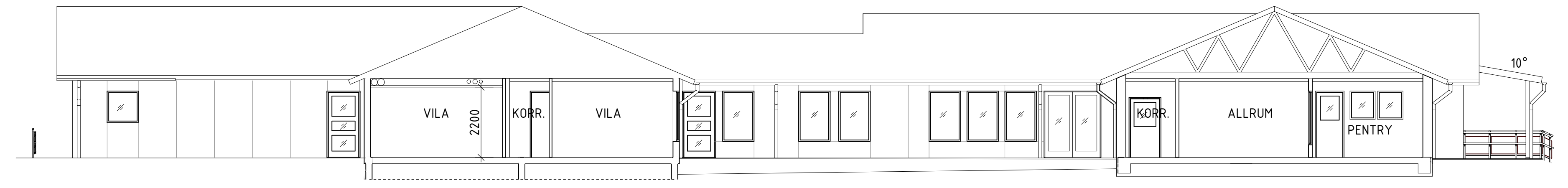

SEKTION C

TILLBYGGNAD, YTSKIKT VÄGG GUL FIBERCEMENTSKIVA

KRYPGRUND EJ INSPEKTERAD

BEFINTLIGT

BEF. BYGGNAD, NYTT YTSKIKT VÄGG GRÖN FIBERCEMENTSKIVA

TILLBYGGNAD

BEF. GRÖN



B	1	PM-A02	TS	22-04-04
A	2	PM-A01	HG	22-02-24
BET	ANT	ANDRING AVSER	SIGN	DATUM

BYGGLOVSHANDLING

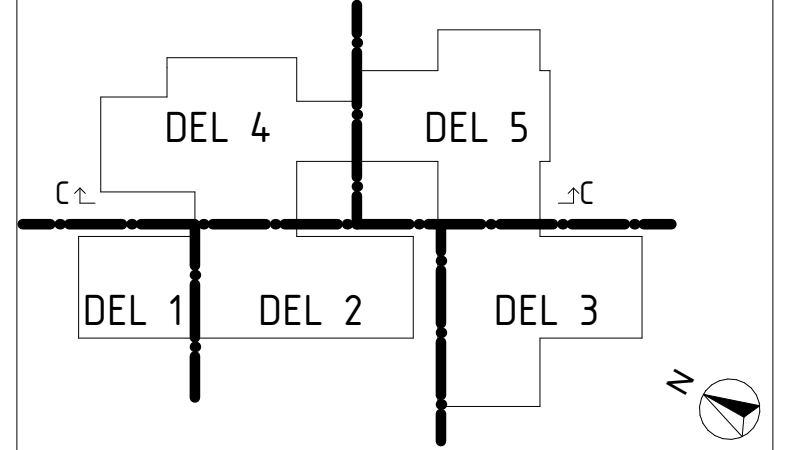

DINGLE 4:33, MUNKEDALKOMMUN
DINGLE FÖRSKOLA



FÖRETAG	TELEFON
A ATELJE ARKITEKTEN I VÄST	0511-108 28
UPPRORAG NR 21078	RITAD AV S. A.
DATUM	HANDLÄGGARE T. S.
	UPPRORAGANSVARIG H. G.

OM- OCH TILLBYGGNAD
BLIVANDE FASADER MOT VÄST

SKALA A1 1:100 A3 1:200	NUMMER A-40-3-102	BET B
-------------------------------	----------------------	----------

ORIGINALFORMAT: A1

FÖRESKRIFTER

- SOCKEL:**
SYNLIG SOCKEL SKA VARA GRÅ.
- FASAD:**
GRÖN FASADSKIVA: NCS S 3020-G80Y v=0,6
GUL FASADSKIVA: NCS S 1020-Y20R v=0,8
- SKÄRMTAK VID TYP 1:**
OMFATTNING ENLIGT PLANRITNING.
STOMME GRÖN LIKA KULÖR SOM RÄCKE.
TAK AV KANALPLAST.
- SKÄRMTAK VID TYP 2:**
OMFATTNING ENLIGT PLANRITNING.
TAK OCH STOMME RÖD NCS S 5040-Y70R.
UNDERTAK VIT PANEL.
- FÖNSTER:**
KULÖR GRÅ ALTERNATIVT NATURANODISERADE.
- FÖNSTERDÖRRAR:**
LIKA FÖNSTER.
- ENTRÉDÖRRAR:**
UTVÄNDIGT OCH INVÄNDIG KULÖR
RÖD NCS S 5040-Y70R, v=0,2.
- DÖRR TEKNIKUM:**
GRÅ.
- INSPEKTIONSLÜCKOR:**
LÜCKOR SOM ÄR SYNLIGA I FASAD SKA HA KULÖR
LIKA OMGIVANDE YTA.
- TAK**
KULÖR RÖD NCS S 5040-Y70R
- TAKKOMPLETTERINGAR OCH VINDSKIVOR:**
KULÖR RÖD NCS S 5040-Y70R.
- UNDERTAK GÅNG OCH UNDERKANT VINSKIVA mm:**
VIT PANEL.
- TAKAVVÄTTNING:**
KULÖR GRÅ ALTERNATIVT NATURANODISERADE.
- TRALL, RAMP OCH RÄCKEN:**
TRALL SKA KONTRASTMARKERAS ENLIGT BBR -
RÄCKEN KULÖR GRÖN ENLIGT FAB STANDARD.

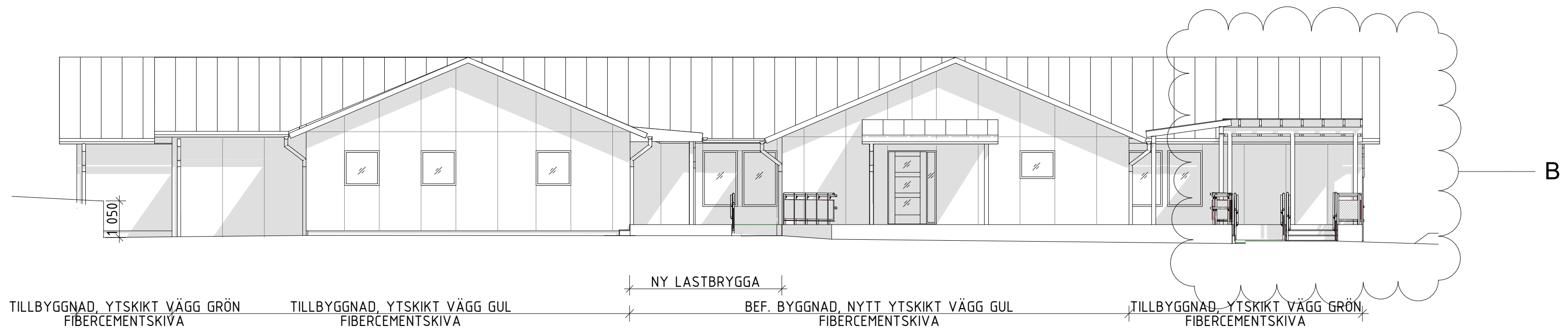

FASAD MOT NORR

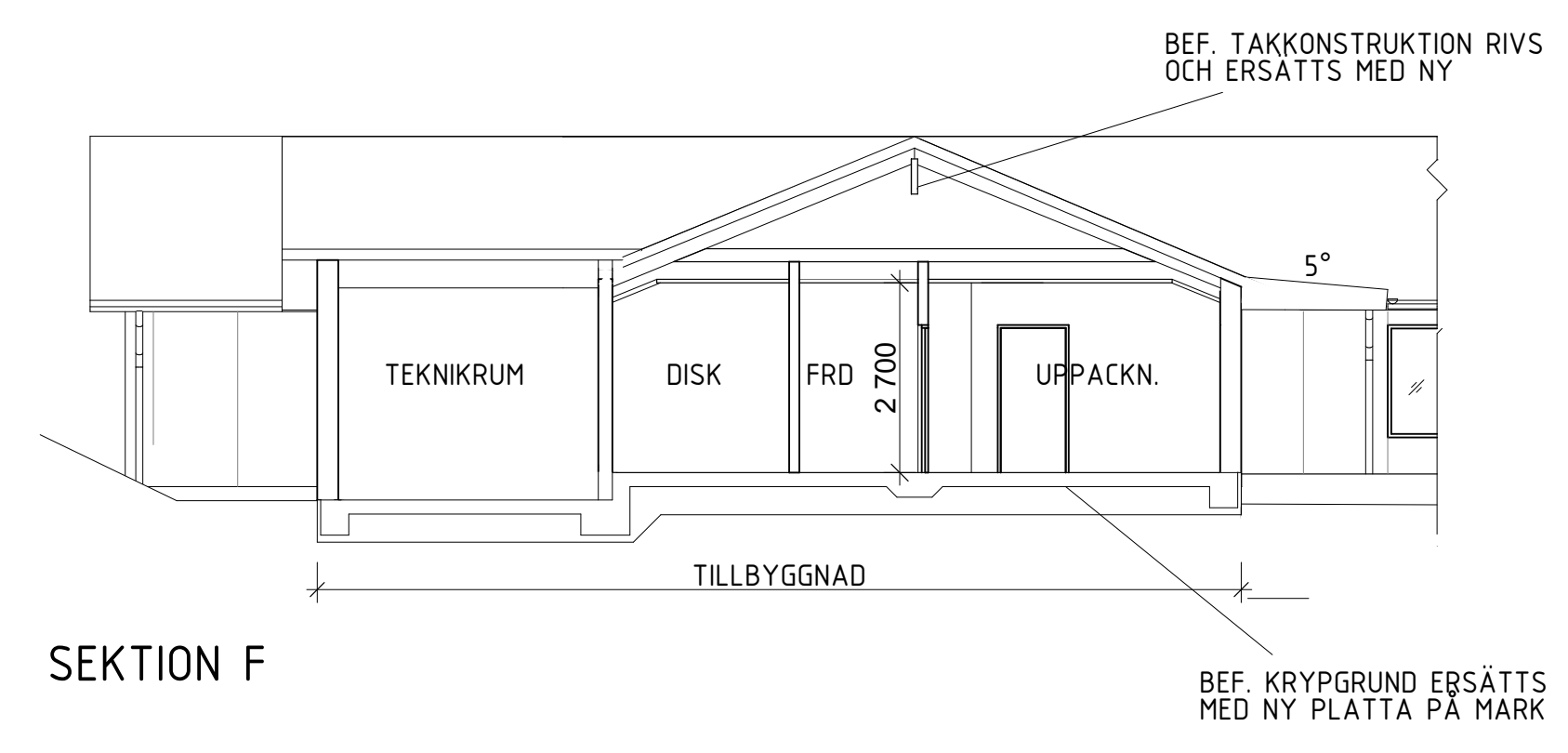

SEKTION F

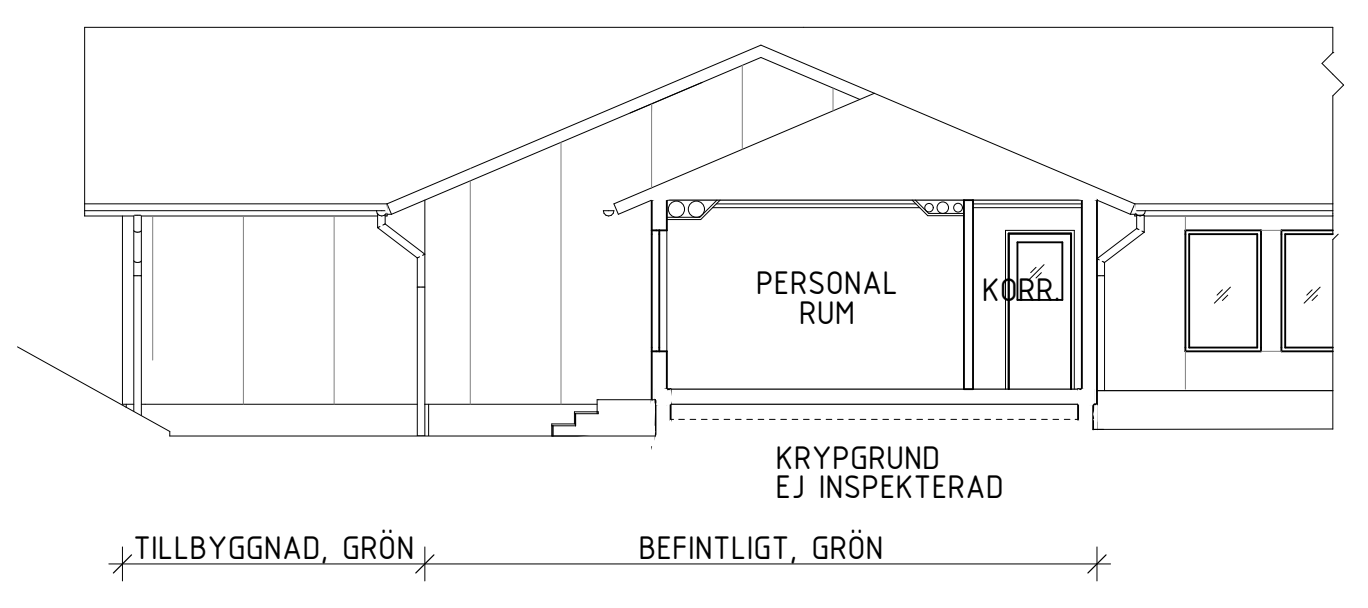

SEKTION D

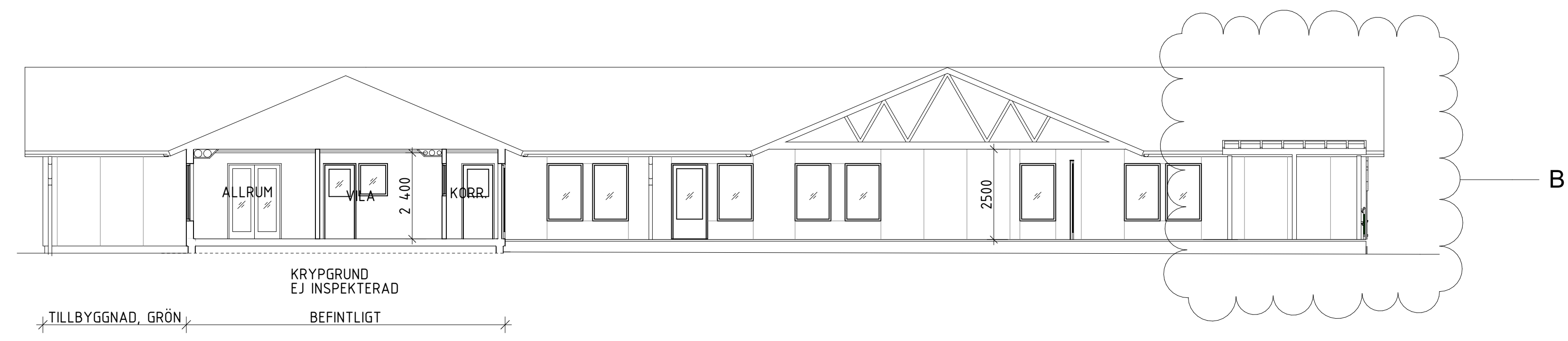

SEKTION G

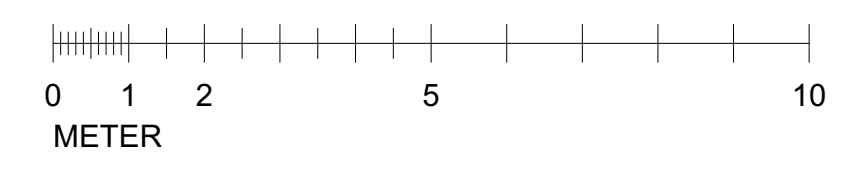

B	2	PM-A02	TS	22-04-04
A	2	PM-A01	HG	22-02-24
BET	ANT	ANDRING AVSER	SIGN	DATUM

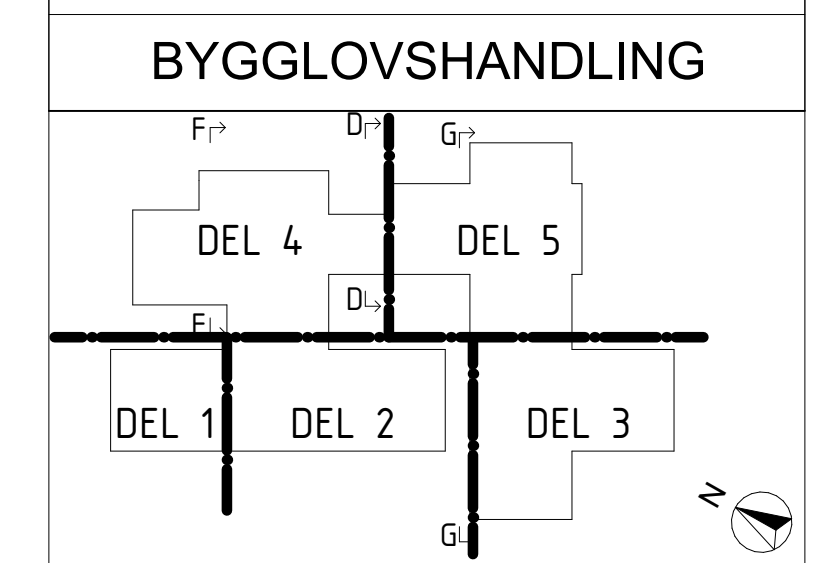

DINGLE 4:33, MUNKEDALKOMMUN
DINGLE FÖRSKOLA

Munkedals Kommun

FÖRETAG	TELEFON	
A ATELJE ARKITEKTEN I VÄST	0511-108 28	
UPPRORAG NR	RITAD AV	HANDELAGGARE
21078	S. A.	T. S.
DATUM	UPPRORAGANSVARIG	
	H. G.	
OM- OCH TILLBYGGNAD BLIVANDE FASADER MOT NORR		
SKALA	NUMMER	BET
A1 1:100	A-40-3-103	B
A3 1:200		
ORIGINALFORMAT: A1		

FÖRESKRIFTER

- SOCKEL:
SYNLIG SOCKEL SKA VARA GRÅ.
- FAŠAD:
GRÖN FASADSKIVA: NCS S 3020-G80Y v=0,6
GUL FASADSKIVA: NCS S 1020-Y20R v=0,8
- SKÄRMTAK VID TYP 1:
OMFATTNING ENLIGT PLANRITNING.
STOMME GRÖN LIKA KULÖR SOM RÄCKE.
TAK AV KANALPLAST.
- SKÄRMTAK VID TYP 2:
OMFATTNING ENLIGT PLANRITNING.
TAK OCH STOMME RÖD NCS S 5040-Y70R.
UNDERTAK VIT PANEL.
- FÖNSTER:
KULÖR GRÅ ALTERNATIVT NATURANODISERADE.
- FÖNSTERDÖRRAR:
LIKA FÖNSTER.
- ENTRÉDÖRRAR:
UTVÄNDIGT OCH INVÄNDIG KULÖR
RÖD NCS S 5040-Y70R, v=0,2.
- DÖRR TEKNIKRUM:
GRÅ.
- INSPEKTIONSLÜCKOR:
LÜCKOR SOM ÄR SYNLIGA I FASAD SKA HA KULÖR
LIKA OMGIVANDE YTA.
- TAK
KULÖR RÖD NCS S 5040-Y70R
- TAKKOMPLETTERINGAR OCH VINDSKIVOR:
KULÖR RÖD NCS S 5040-Y70R.
- UNDERTAK GÅNG OCH UNDERKANT VINSKIVA mm:
VIT PANEL.
- TAKAVVÄTTNING:
KULÖR GRÅ ALTERNATIVT NATURANODISERADE.
- TRALL, RAMP OCH RÄCKEN:
TRALL SKA KONTRASTMARKERAS ENLIGT BBR -
RÄCKEN KULÖR GRÖN ENLIGT FAB STANDARD.



FASAD MOT ÖST

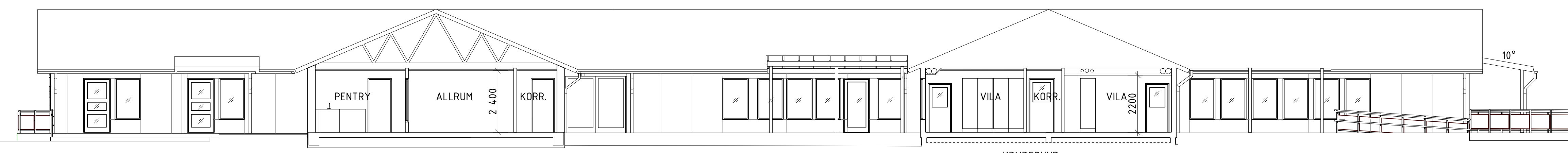

SEKTION E

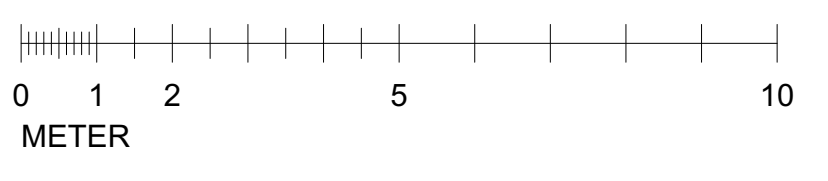

A	2	PM-A01	HG	22-02-24
BET	ANT	ÄNDRING AVSER	SIGN	DATUM

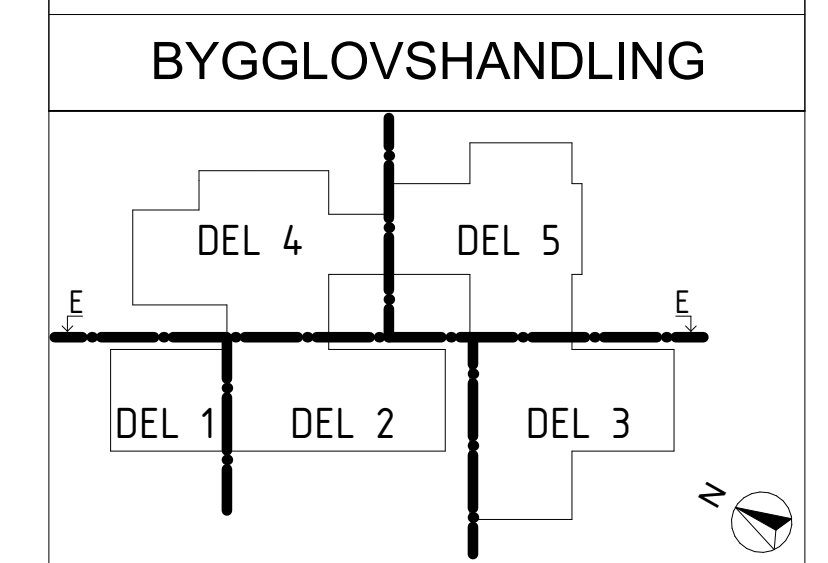

DINGLE 4:33, MUNKEDALKOMMUN
DINGLE FÖRSKOLA

FÖRETAG	TELEFON	
A ATELJE ARKITEKTEN I VÄST	0511-108 28	
UPPRORAG NR	RITAD AV	HANDELAGGARE
21078	S. A.	T. S.
DATUM	UPPRORAGANSVARIG	
	H. G.	
OM- OCH TILLBYGGNAD BLIVANDE FASADER MOT ÖST		
SKALA	NUMMER	BET
A1 1:100 A3 1:200	A-40-3-104	A
ORIGINALFORMAT: A1		

FÖRKLARINGAR

TAKLUTNING TILLBYGGNAD ANPASSAS TILL BEFINTLIGT TAK.

SKÄRMTAK VID TYP 1:
 OMFATTNING ENLIGT PLANRITNING.
 STOMME GRÖN LIKA KULÖR SOM RÄCKE.
 TAK AV KANALPLAST.

SKÄRMTAK VID TYP 2:
 OMFATTNING ENLIGT PLANRITNING.
 TAK OCH STOMME RÖD NCS S 5040-Y70R.
 UNDERTAK VIT PANEL.

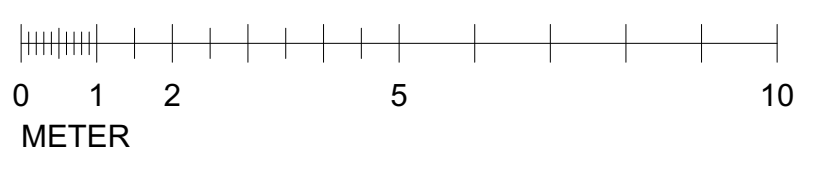
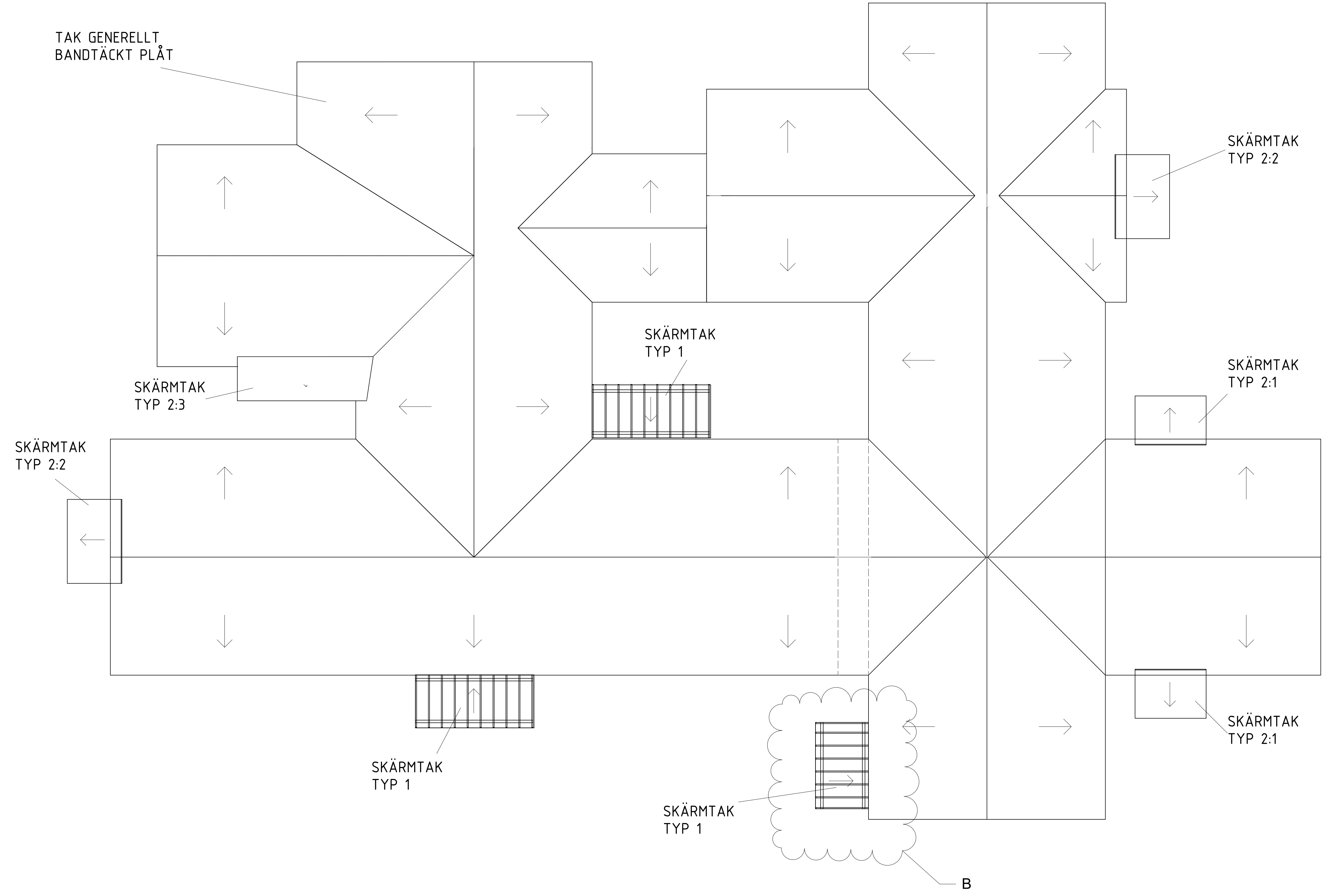

B	1	PM-A02	TS	22-04-04
A	1	PM-A01	HG	22-02-24
BET	ANT	ANDRING AVSER	SIGN	DATUM

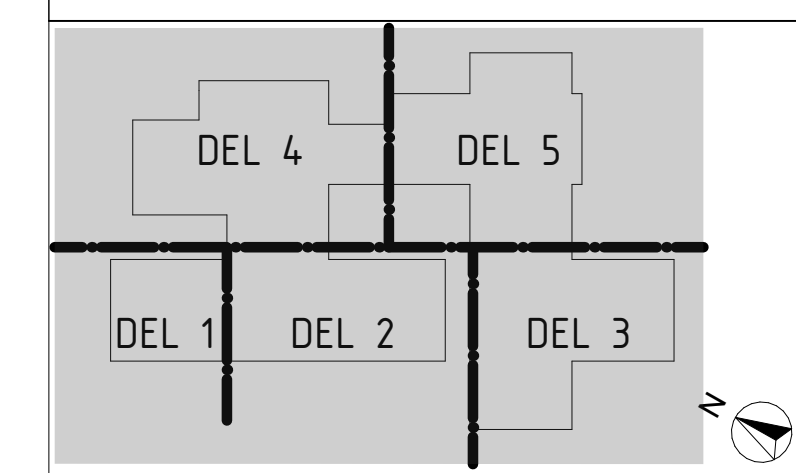

DINGLE 4:33, MUNKEDALKOMMUN
 DINGLE FÖRSKOLA



FÖRETAG	TELEFON	
A ATELJE ARKITEKTEN I VÄST	0511-108 28	
UPPRORAG NR	RITAD AV	HANDLÄGGARE
21078	S. A.	T. S.
DATUM	UPPRORAGANSVARIG	
	H. G.	

OM- OCH TILLBYGGNAD
 TAKPLAN, ÖVERSIKT

SKALA	NUMMER	BET
A1 1:100	A-41-1-120	B
A3 1:200		

ORIGINALFORMAT: A1